

Auswertung von „DIEUmfrage“
für den Fachbereich 5

AG-Umfrage

1. Dezember 2010

Einleitung

Was bewegt die Studierenden der Uni Bremen? Welche Probleme und Belastungen nennen sie, wenn man sie nach den Bedingungen ihres Lebens- und Arbeitsraumes „Universität“ fragt? Das vorliegende Papier beschäftigt sich mit der genannten Frage und liefert Antworten, die viele Studierende der Universität Bremen in diesem Jahr gemeinsam zusammen trugen.

In dem vorliegenden Papier werden die Teilergebnisse einer Umfrage präsentiert, die im Mai und Juni 2010 an der Uni Bremen durchgeführt wurde. Ziel der Umfrage war es, einerseits die Meinung der Studierenden zu ihrer allgemeinen Studiensituation abzufragen und andererseits Probleme in der Umsetzung des Bachelor/Master-Systems aufzudecken. Die Umfrage wurde von Studierenden der Universität Bremen im Rahmen der freiwilligen Arbeitsgemeinschaft Umfrage (kurz „AGU“) selbstständig erarbeitet und durchgeführt. Derzeit arbeitet die AGU an der Auswertung und Veröffentlichung der Ergebnisse.

Auf den folgenden Seiten werden nun die reinen Häufigkeiten eines Fachbereiches der Universität Bremen dargestellt. Ziel dieses Papiers ist aufzuzeigen, welche Probleme von den Studentinnen und Studenten als besonders schwerwiegend empfunden werden. Somit sollen die hier präsentierten Ergebnisse als Ansatzpunkt für eine Verbesserung der Studienbedingungen im behandelten Fachbereich dienen. Auch eine Auswertung für die einzelnen Studiengänge wäre spannend. Angesichts des Arbeitsaufwandes ist eine solche Auswertung allerdings derzeit nicht lieferbar. Anfragen zu bestimmten Themen sind jedoch willkommen.

Kontakt

- Mail: dieumfrage-agu@uni-bremen.de
- Homepage: <http://dieumfrage.wordpress.com/>

Inhaltsverzeichnis

1	Demographie	7
1.1	Teilnehmerzahlen	7
1.2	Geburtsjahr	7
1.3	In welchem Fachsemester bist du?	7
1.4	Welches Fach studierst du?	8
1.4.1	Vollfach/Hauptfach	8
1.5	Nebenfach	8
1.6	Hast du in deinem aktuellen Studium ein Auslandssemester gemacht?	8
1.7	Besitzt du die deutsche Staatsbürgerschaft?	9
1.8	Ist deine Muttersprache Deutsch?	9
1.9	Bist du als Erziehungsberechtigte/r für ein Kind verantwortlich?	9
2	Finanzen	10
2.1	Studienfinanzierung	10
2.2	Finanzielle Situation	10
3	Individuelle Studiengestaltung	11
3.1	Berufsaussichten und Individuelle Schwerpunktsetzung	11
3.1.1	Ich kann ausreichend individuelle Schwerpunkte in meinem Studiumsetzen.	11
3.1.2	Ich habe mein Studium mit einem bestimmten Berufswunsch begonnen.	11
3.1.3	Ich möchte während des Studiums - auch durch Ausprobieren - zu einer beruflichen Orientierung gelangen.	12
3.1.4	Ich möchte, dass mich mein Studium gut auf den Arbeitsmarkt vorbereitet.	12
3.1.5	Ich habe aktuell einen Berufswunsch.	12
3.1.6	Ich sehe meine zukünftigen Berufschancen durch Zulassungsbeschränkungen im Master gefährdet.	13
3.1.7	Ich werde mein Studium vorraussichtlich in der Regelstudienzeitabschließen.	13
3.2	Fächerwahl/-kombination	14
3.2.1	Ich habe keine Probleme mit dem Studieren meines Wunschstudienfachs/meiner Wunschstudienfächer.	14
3.2.2	Es gibt Überschneidungen von Veranstaltungen.	14
3.2.3	Der Stundenplan ist überfrachtet (zuviele Semesterwochenstunden bzw. SWS).	15
3.2.4	Die gewünschte Fächerkombination wird nicht angeboten.	15
3.2.5	Mein Notendurchschnitt entspricht nicht den Zulassungsbedingungen.	15
3.2.6	Sonstige Gründe:	15
3.3	Projektstudium	16
3.3.1	Ich wünsche mir mehr selbstständiges Erarbeiten von Lehrinhalten durch Projekte im Studium.	16
3.4	Anerkennung von Leistungen und Mobilität im Studium	17
3.4.1	Hattest du an der Universität Bremen Schwierigkeiten bei der Anrechnung von Studienleistungen/Creditpoints?	17

3.4.2	Wenn ja, aufgrund von?	17
3.4.3	Hattest du an der Uni Bremen Probleme bei der Bewerbung zum Masterstudium aufgrund von	19
4	Arbeitsbelastung/Workload	20
4.1	Zeitaufwand	20
4.2	Zeitliche Belastung	21
4.2.1	Vorlesungen, Seminare, Tutorien	21
4.2.2	Laborpraktika	21
4.2.3	Schul-, Betriebs- oder Forschungspraktika	22
4.2.4	Protokolle	22
4.2.5	Übungszettel	23
4.2.6	Referate	23
4.2.7	Ausarbeitungen	24
4.2.8	Take-home-Exams	24
4.2.9	Essays	25
4.2.10	Hausarbeiten	25
4.2.11	Klausuren	26
4.2.12	mündliche Prüfungen	26
4.3	Creditpoints	27
4.3.1	Veranstaltungen mit zu viel Arbeitsaufwand	27
4.3.2	Veranstaltungen mit zu wenig Arbeitsaufwand	27
4.4	Studienbelastung	28
4.4.1	Mein Studium lässt mir genug Zeit für mein Privatleben (Freunde, soziales Engagement. . .).	28
4.4.2	Mein Studium lässt mir genug Zeit für hochschulpolitisches Engagement (StugA, AstA. . .).	28
4.4.3	Meine Studiensituation beeinträchtigt meine Gesundheit.	29
4.5	Vorlesungsfreie Zeit	29
5	Mitbestimmung	30
5.1	Einflussnahme/Information	30
5.1.1	Wie schätzt du deine Möglichkeiten zur Einflussnahme auf Entscheidungen der Universität Bremen ein?	30
5.1.2	Fühlst du dich ausreichend über die hochschulpolitischen Entscheidungsprozesse informiert?	30
5.2	Engagement	31
5.2.1	Hast du Lust, dich in die Hochschulpolitik einzubringen?	31
5.2.2	Bist du selbst in der Hochschulpolitik aktiv?	31
5.3	Studentische Vertretung	32
5.3.1	Hat dein anfangs gewählter Studiengang einen Studiengangs-Ausschuss (StugA)?	32
6	Qualität und Lehrstruktur	33
6.1	Qualität	33
6.1.1	die Breite/Vielfalt des Lehrangebots	33
6.1.2	die Praxisrelevanz	33
6.1.3	die inhaltliche Abstimmung zwischen den Lehrveranstaltungen	34
6.1.4	das Heranführen an das wissenschaftliche Arbeiten	34

6.1.5	die didaktische Vermittlung	35
6.1.6	die Verfügbarkeit der Lernmaterialien (z.B. Skripte, Reader, Literatur)	35
6.1.7	die Funktionstüchtigkeit von zentralem Prüfungsamt Bremen Online (PABO)	36
6.2	Evaluationen/ studentisches Feedback	36
6.2.1	Werden die meisten Veranstaltungen deines Studiengangs evaluiert?	36
6.2.2	Hast du den Eindruck, dass dein Evaluationsfeedback ankommt?	37
6.2.3	Möchtest du, dass Studierende an der Gestaltung der Lehrinhalte deines Studiengangs mitwirken?	37
6.3	Organisation	38
6.3.1	Der Schwerpunkt meines Studiums liegt auf eigenständigem Arbeiten, statt der Reproduktion von Wissen.	38
6.3.2	Überschneidungen meiner Veranstaltungen gefährden das Einhalten der Regelstudienzeit.	38
6.3.3	Die Unterstützung der Organisation von Auslandssemestern ist ausreichend.	39
6.3.4	Etwaige Drittmittelbeschaffung sollte bei der Auswahl von Professoren keine Rolle spielen.	39
7	Infrastruktur	40
7.1	Platzmangel	40
7.1.1	Hast du Veranstaltungen, in denen Mangel an Sitzplätzen herrscht?	40
7.1.2	Hast du Wahl- oder Wahlpflichtveranstaltungen, in denen Mangel an Teilnahmeplätzen herrscht?	40
7.1.3	Hast du fachspezifische Pflichtveranstaltungen in denen zu wenige Teilnahmeplätze vorhanden sind?	41
7.2	Ausstattung und Betreuung	41
7.2.1	Steckdosen	41
7.2.2	Arbeitsmaterialien (Kunstausrüstung, Laborausstattung etc.)	42
7.2.3	PC-Arbeitsplätzen in deinem Fachbereich	42
7.2.4	Sprechzeiten bei Lehrenden	42
7.2.5	Fachlicher Betreuung	43
7.2.6	Vorlesungsbegleitende Veranstaltungen (Übungen, Tutorien usw.)	43
8	Soziales/ Kritik	43
8.1	Diskriminierung	43
8.2	Rüstungsforschung	44
8.2.1	Wie ist deine Meinung zu Forschungsinhalten an Universitäten, die militärischen Zwecken dienen?	44
8.3	Werbung auf dem Campus	45
8.4	Videüberwachung	45
8.5	Mensacard	46
8.6	Fremdsprachenzentrum	46

8.6.1	Hast du schon an einem Sprachenkurs des Fremdsprachenzentrums teilgenommen?	46
8.6.2	Empfindest du die Preise als angemessen?	47
8.7	Kinderbetreuung	47
8.8	Empfinden der Studiensituation	48
8.8.1	Leistungsanforderungen	48
8.8.2	Bewältigung des Stoffumfanges im Semester	48
8.8.3	Häufung von Prüfungsterminen zu bestimmten Zeiten	49
8.8.4	Curriculum sieht keine fachfremde Weiterbildung vor	49
8.8.5	Konkurrenz unter Studierenden	50
8.8.6	Motivation für mein Studium	50
9	Bildungspolitik	51
9.1	BAföG	51
9.2	BAföG unabhängig vom Einkommen der Eltern gezahlt werden soll.	52
9.3	Allgemeine Forderungen	52
9.3.1	Bachelor-/Master-System abschaffen	52
9.3.2	Sämtliche Studiengebühren (ausser Semesterbeitrag) abschaffen	53
9.3.3	Verlängerung der Regelstudienzeit der Bachelorstudiengänge auf 8 Semester bei weiterhin 4 Mastersemestern	53
9.3.4	Mehr Geld der Länderhaushalte für Bildung	54
9.3.5	Überarbeitung der deutschen Bachelor-/Masterabschlüsse, um internationale Anerkennung zu gewährleisten	54
10	Unistruktur/Wissensfragen	55
10.1	Wer wählt den AStA?	55
10.2	Die Entscheidungen welcher Institution haben größten Einfluss auf mein Studium?	55
11	Studierst du gerne an der Uni Bremen?	56
12	Abschließendes Kommentarfeld	56

1 Demographie

1.1 Teilnehmerzahlen

1923 Gesamtteilnehmer

74 davon im Fachbereich 5

1.2 Geburtsjahr

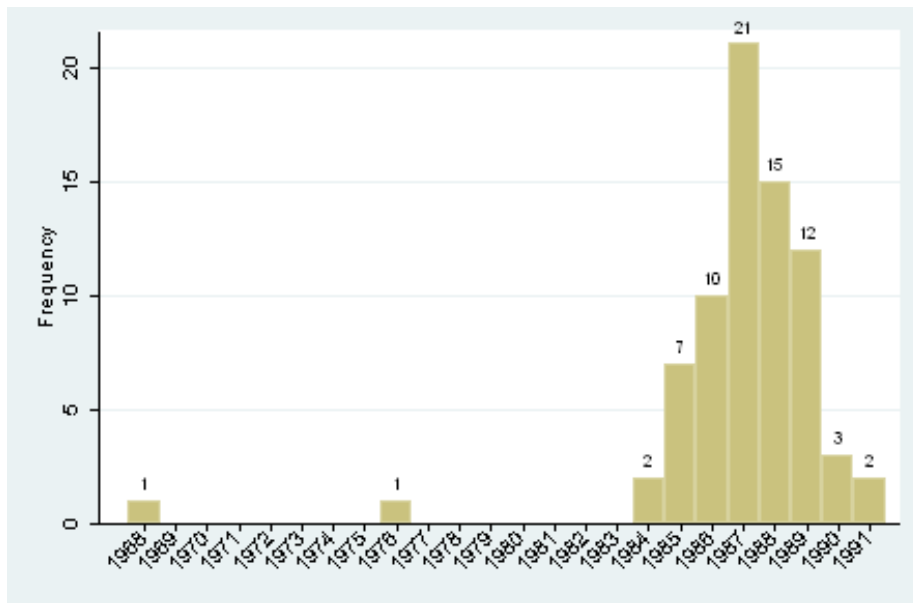

1.3 In welchem Fachsemester bist du?

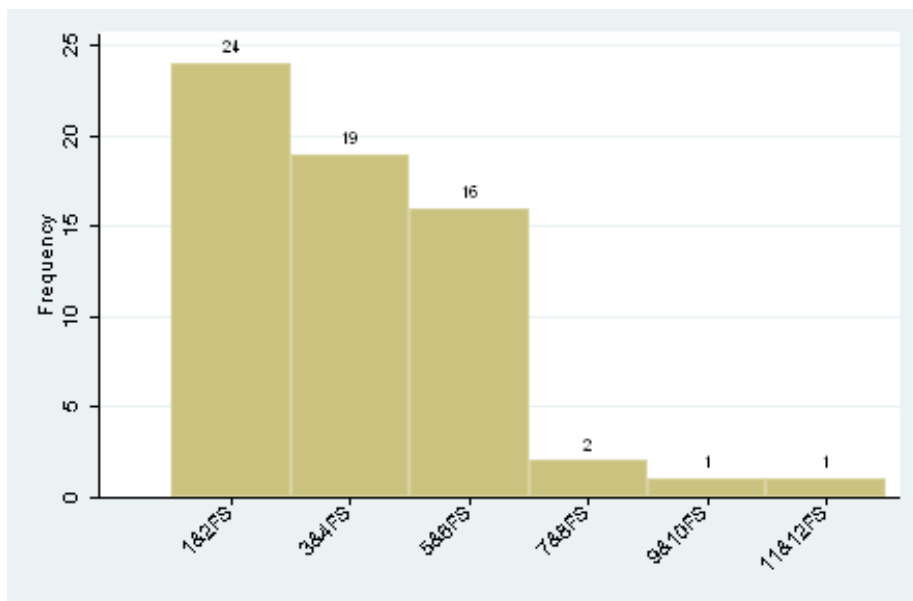

1.4 Welches Fach studierst du?

1.4.1 Vollfach/Hauptfach

- 1 Technomathematik (B.Sc.)
- 46 Geowissenschaften (B.Sc.)
- 6 Geowissenschaften (M.Sc.)
- 7 Geowissenschaften (*Abschluss nicht zuzuordnen*)
- 3 Marine Geosciences (M.Sc.)
- 1 Materialwissenschaftliche Mineralogie, Chemie und Physik (M.Sc.)
- 1 Arbeitsorientierte Bildung (B.A. Fabiwi)
- 1 *Eintrag insgesamt nicht zuzuordnen*
- 1 *Keine Angabe*
- 7 *Keine Antwort*

1.5 Nebenfach

- 74 *Keine Antwort*

1.6 Hast du in deinem aktuellen Studium ein Auslandssemester gemacht?

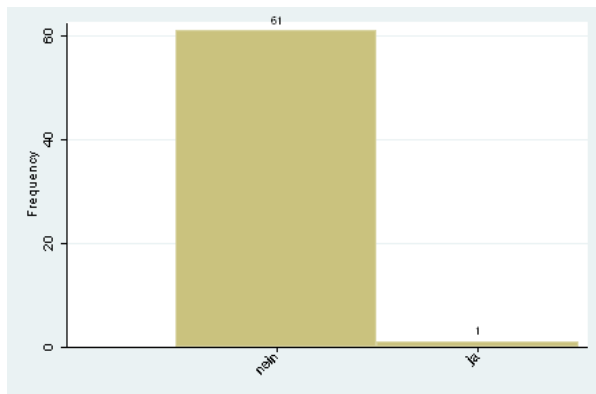

1.7 Besitzt du die deutsche Staatsbürgerschaft?

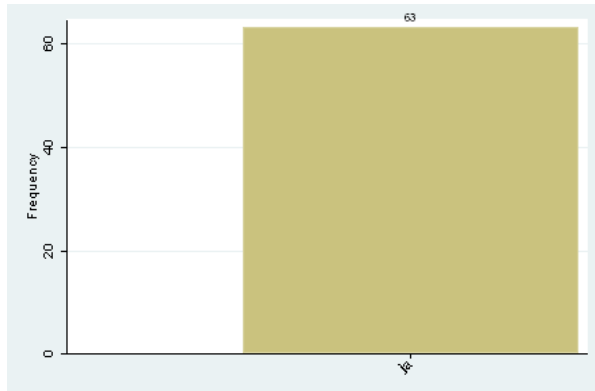

1.8 Ist deine Muttersprache Deutsch?

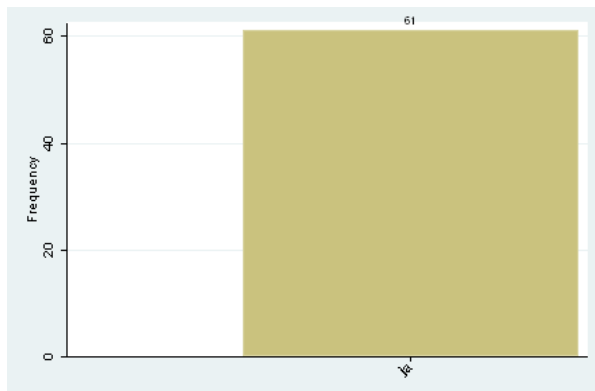

1.9 Bist du als Erziehungsberechtigte/r für ein Kind verantwortlich?

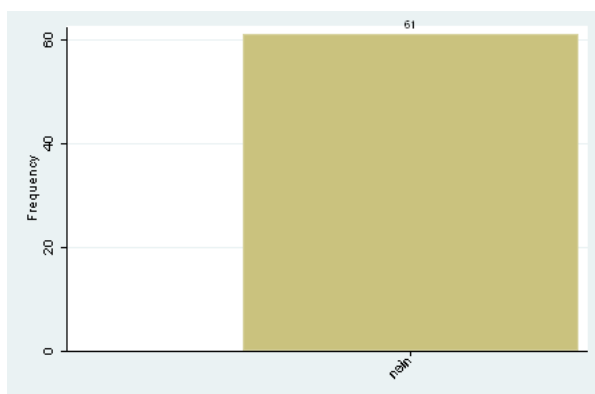

2 Finanzen

2.1 Studienfinanzierung

Wie finanzierst du dein Studium? (Mehrfachnennung möglich)

32 BAFög

42 Arbeit neben dem Studium

59 Familie

0 Kredit

1 Stipendium

4 Sonstiges

0 Keine Angabe

74 Teilnehmer insgesamt

2.2 Finanzielle Situation

Wirkt sich deine finanzielle Situation negativ auf dein Studium aus?

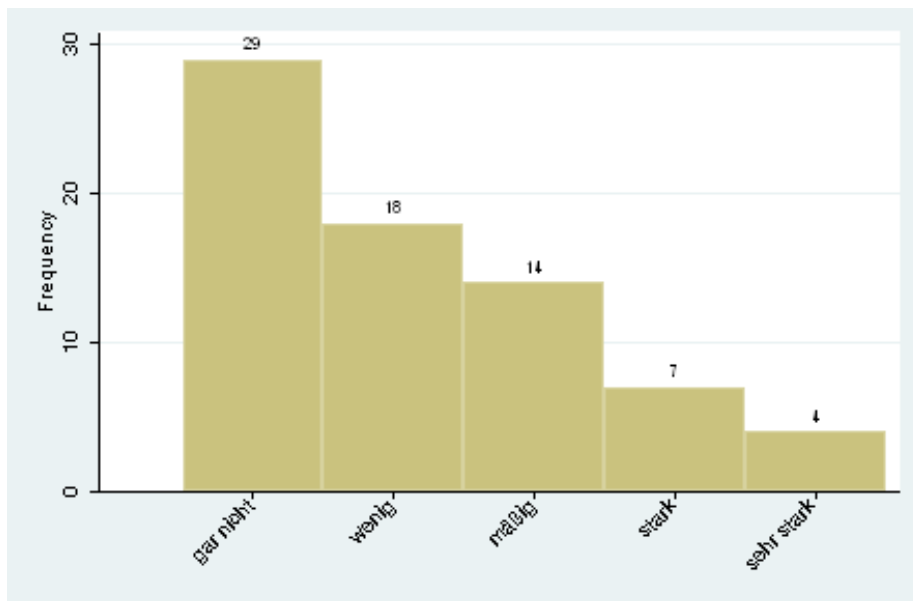

3 Individuelle Studiengestaltung

3.1 Berufsaussichten und Individuelle Schwerpunktsetzung

Wie stehst du zu folgenden Aussagen?

3.1.1 Ich kann ausreichend individuelle Schwerpunkte in meinem Studiumsetzen.

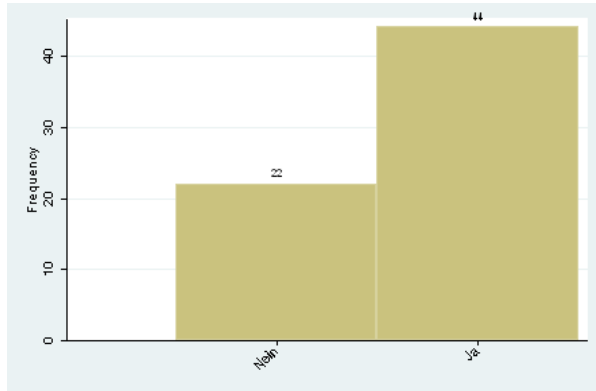

3.1.2 Ich habe mein Studium mit einem bestimmten Berufswunsch begonnen.

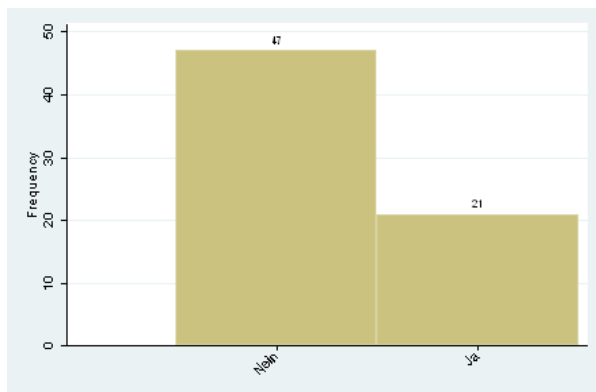

3.1.3 Ich möchte während des Studiums - auch durch Ausprobieren - zu einer beruflichen Orientierung gelangen.

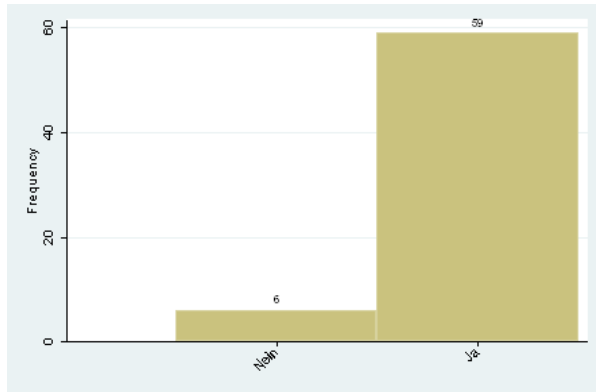

3.1.4 Ich möchte, dass mich mein Studium gut auf den Arbeitsmarkt vorbereitet.

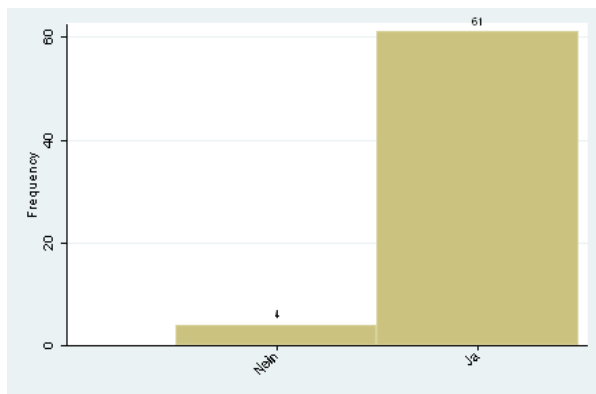

3.1.5 Ich habe aktuell einen Berufswunsch.

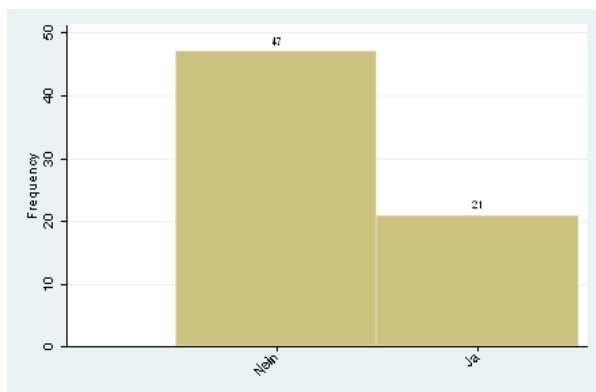

3.1.6 Ich sehe meine zukünftigen Berufschancen durch Zulassungsbeschränkungen im Master gefährdet.

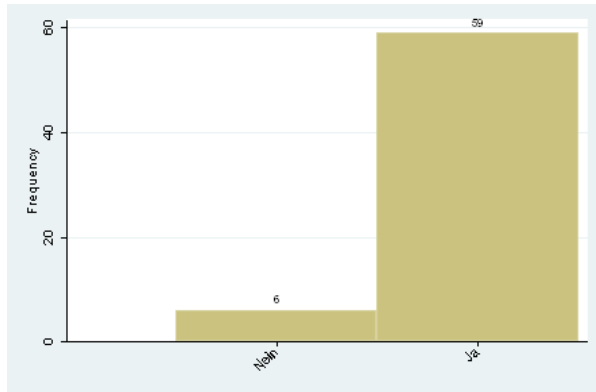

3.1.7 Ich werde mein Studium vorraussichtlich in der Regelstudienzeit abschließen.

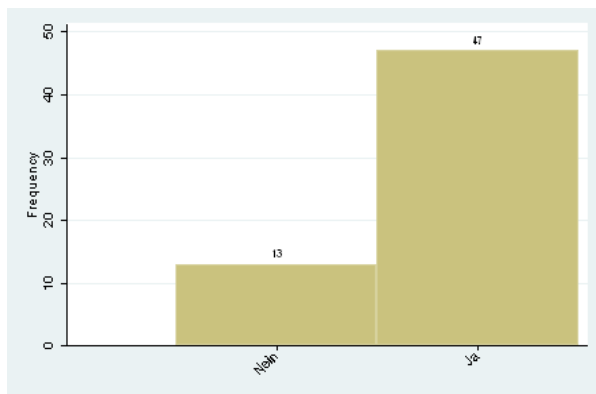

3.2 Fächerwahl/-kombination

Das Studieren meines/r Wunschstudienfachs/-fächer ist schwierig oder nicht möglich aus folgenden Gründen:

3.2.1 Ich habe keine Probleme mit dem Studieren meines Wunschstudienfachs/meiner Wunschstudienfächer.

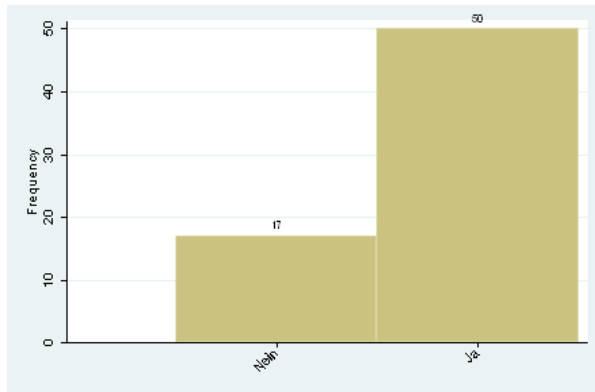

3.2.2 Es gibt Überschneidungen von Veranstaltungen.

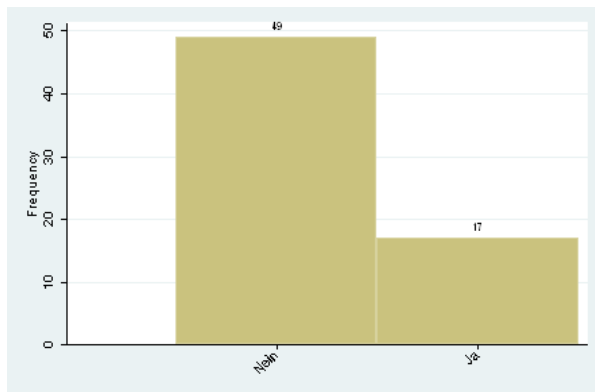

3.2.3 Der Stundenplan ist überfrachtet (zuviele Semesterwochenstunden bzw. SWS).

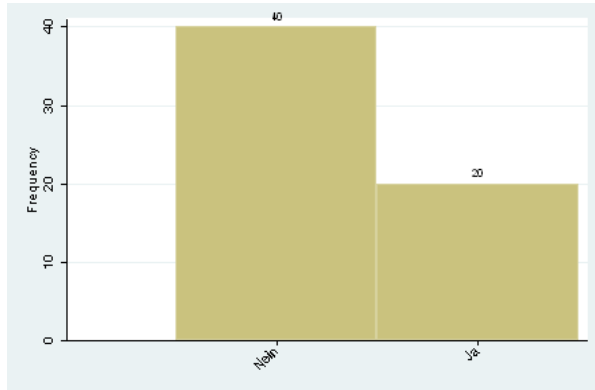

3.2.4 Die gewünschte Fächerkombination wird nicht angeboten.

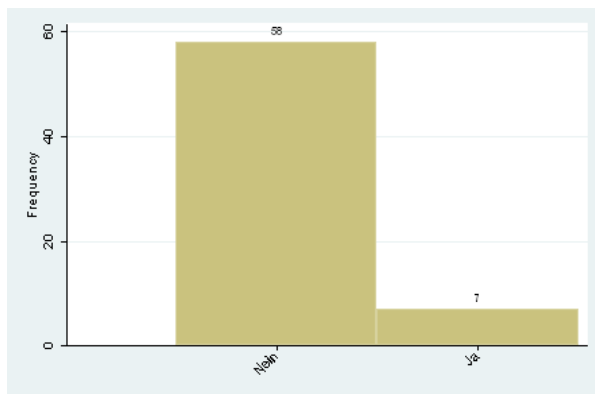

3.2.5 Mein Notendurchschnitt entspricht nicht den Zulassungsbedingungen.

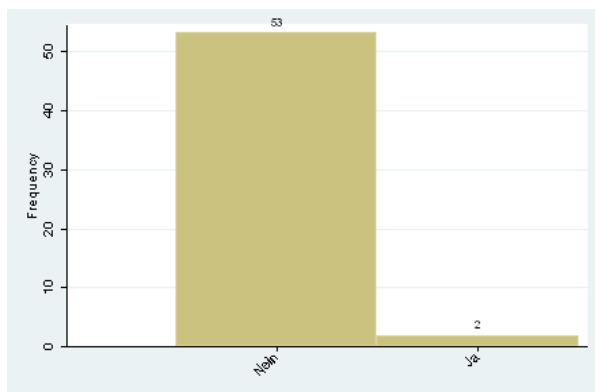

3.2.6 Sonstige Gründe:

- „Probleme beim Wechsel zu anderen Unis“

- „der Begriff inhaltliche Übereinstimmung aus der Studienordnung ist nicht eindeutig genug “
- „Wahl ist auf Module und nicht auf Vorlesungen beschränkt, keine Anerkennung von einzelnen Vorlesungen“
- „Rechtzeitige Anrechnung der CP's der Lehrveranstaltungen für Masterbewerbung war teilweise sehr eng vor Bewerbungsschluß. “
- „Probleme mit Anerkennung von Studienleistungen von anderen Universitäten bei Uni-Wechsel anderen schon mitbekommen “

3.3 Projektstudium

Stimmst du folgender Aussage zu?

3.3.1 Ich wünsche mir mehr selbstständiges Erarbeiten von Lehrinhalten durch Projekte im Studium.

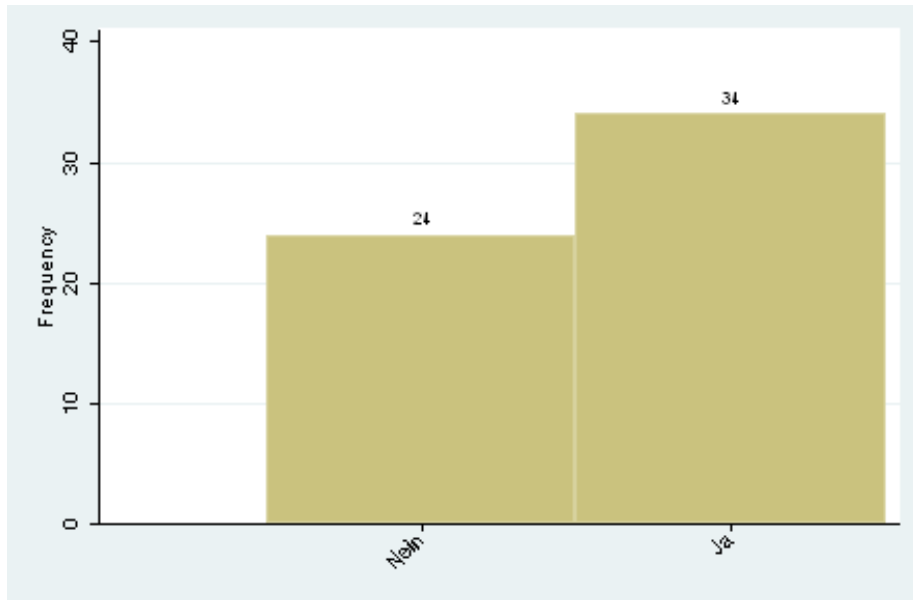

3.4 Anerkennung von Leistungen und Mobilität im Studium

3.4.1 Hattest du an der Universität Bremen Schwierigkeiten bei der Anrechnung von Studienleistungen/Creditpoints?

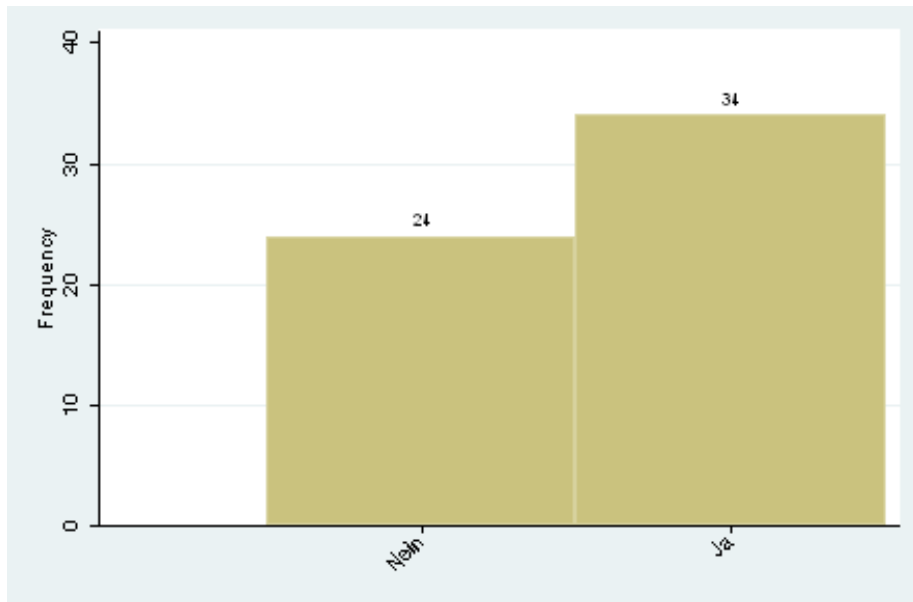

3.4.2 Wenn ja, aufgrund von? der Kombination meiner Studienfächer

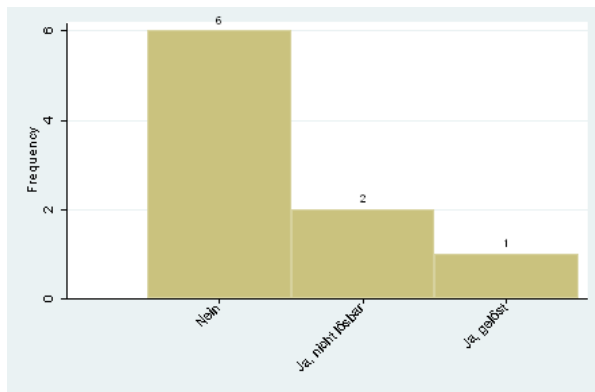

Problemen mit dem Prüfungsamt

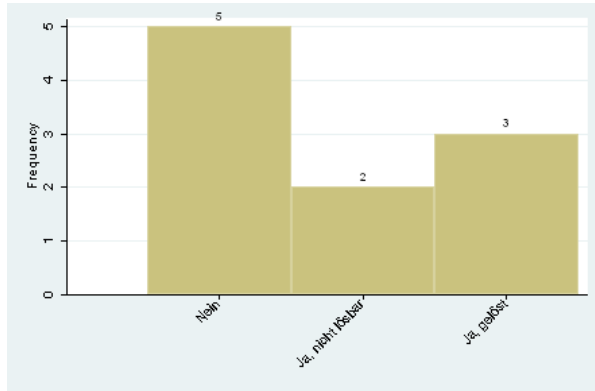

Problemen mit im Ausland erbrachten Studienleistungen

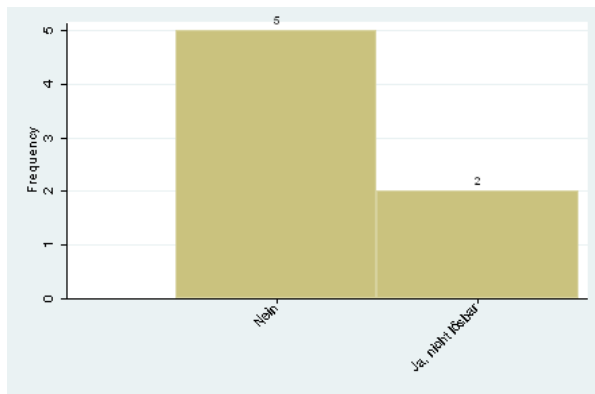

einem Universitätswechsel an die Universität Bremen

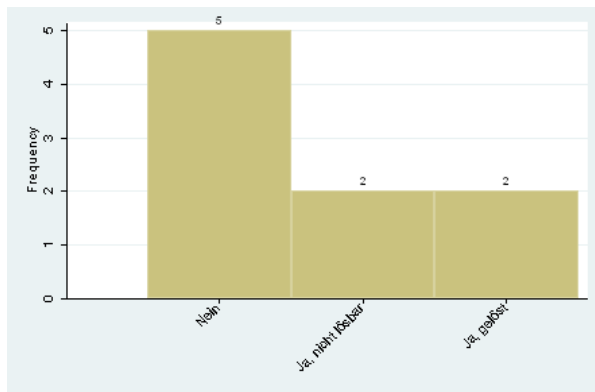

einem Studienfachwechsel

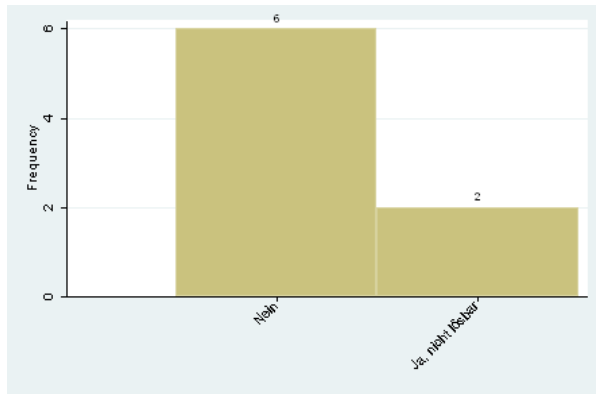

3.4.3 Hattest du an der Uni Bremen Probleme bei der Bewerbung zum Masterstudium aufgrund von zu wenig Creditpoints im Bachelor

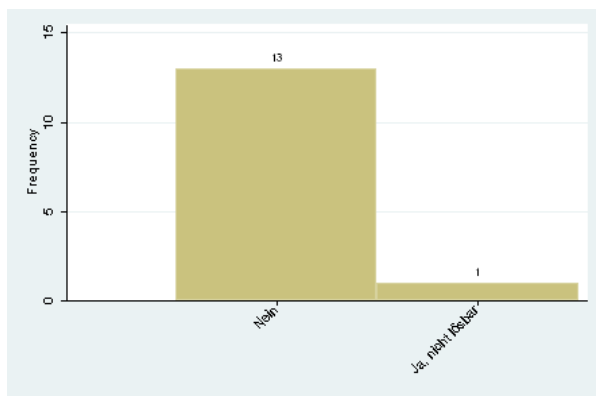

fehlender vorausgesetzter Veranstaltungen

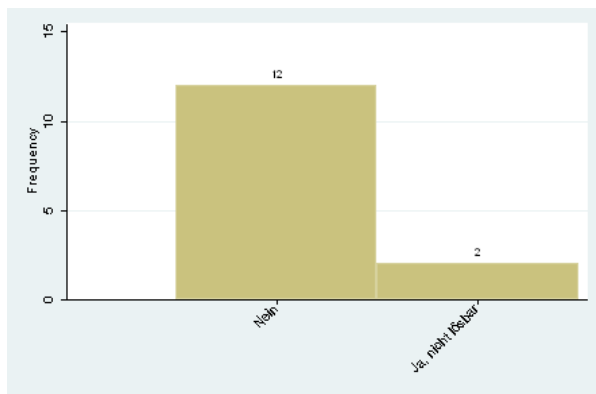

Zulassungsbeschränkungen

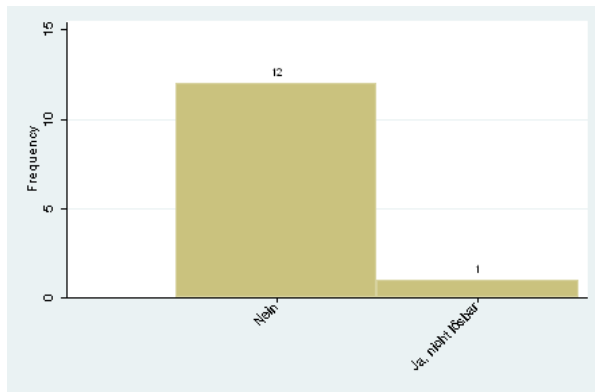

Sonstige Probleme mit der Mobilität im Studium oder der Anrechnung von Leistungen an der Universität Bremen:

- „Bükratische Hindernisse, Fristen“

4 Arbeitsbelastung/Workload

4.1 Zeitaufwand

Wie groß ist der wöchentliche Zeitaufwand für dein Studium während der Vorlesungszeit (Anwesenheit, Vor-, Nachbereitung)?

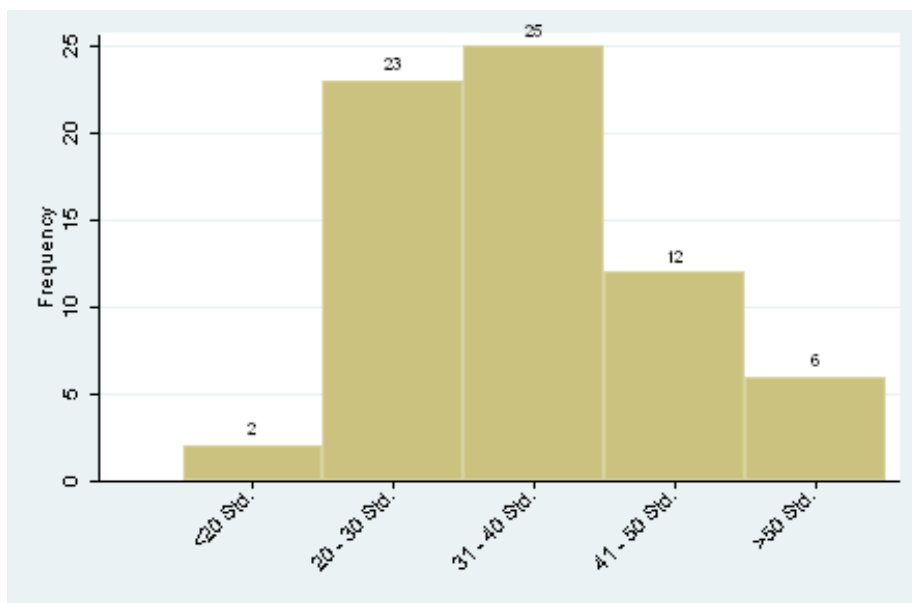

4.2 Zeitliche Belastung

Wie empfindest du die zeitliche Belastung folgender Tätigkeiten (inklusive Vor- und Nachbereitung) ?

4.2.1 Vorlesungen, Seminare, Tutorien

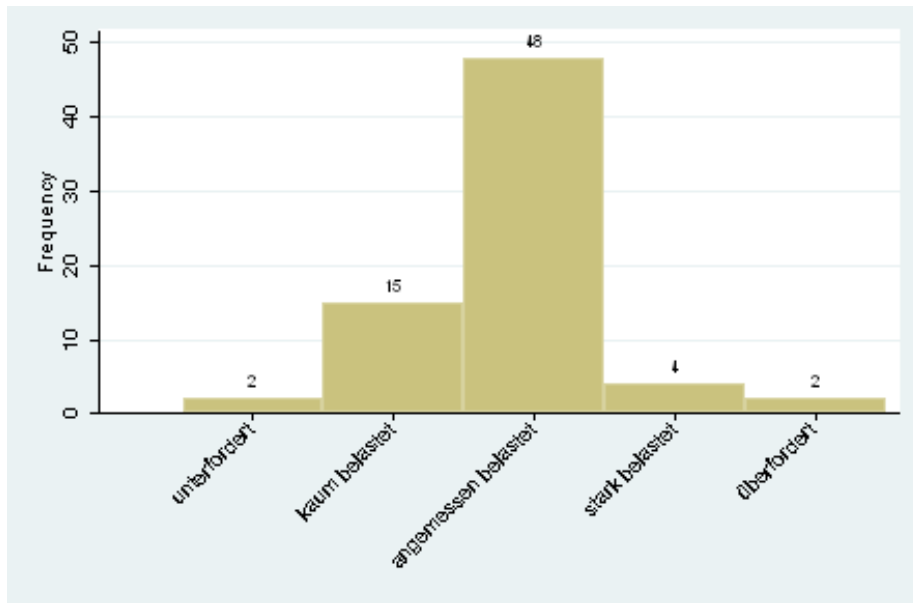

4.2.2 Laborpraktika

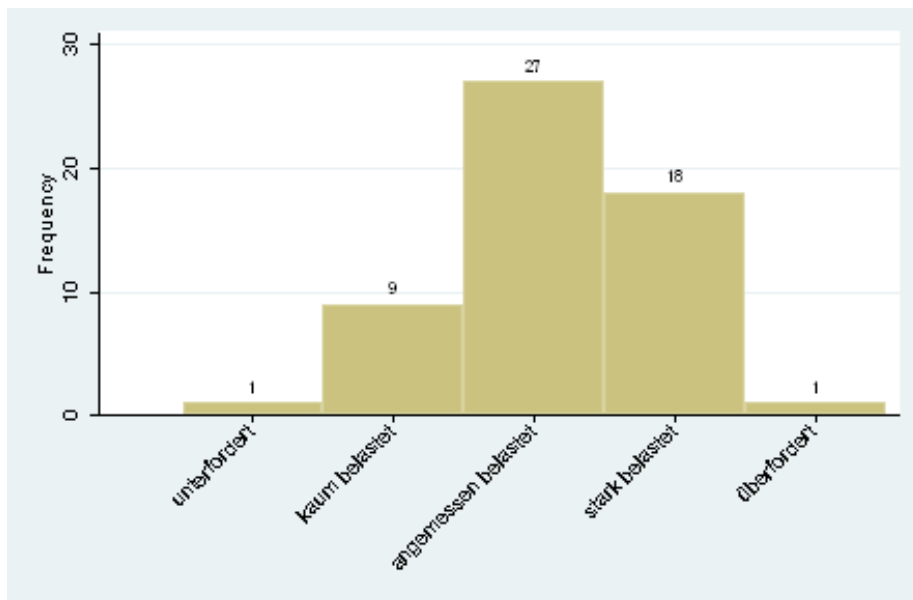

4.2.3 Schul-, Betriebs- oder Forschungspraktika

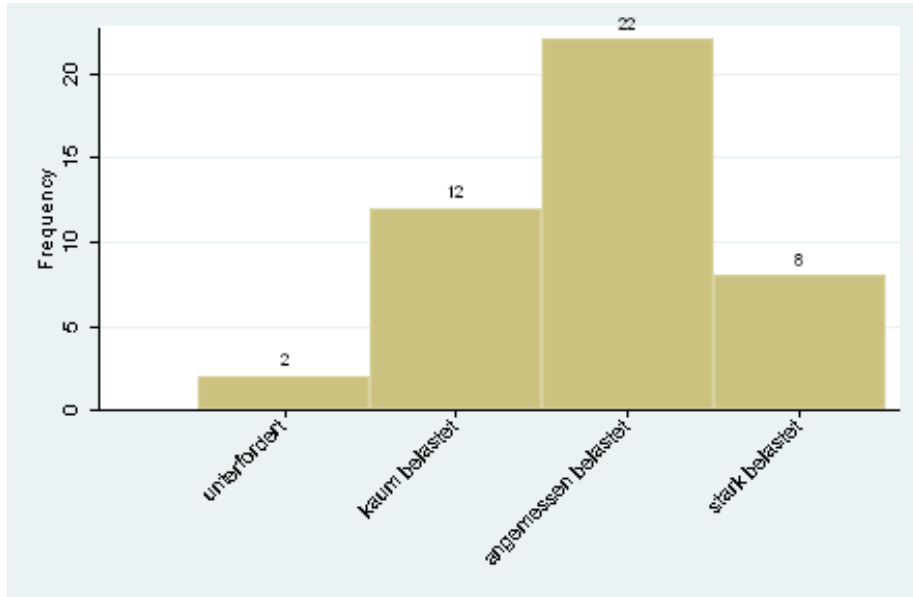

4.2.4 Protokolle

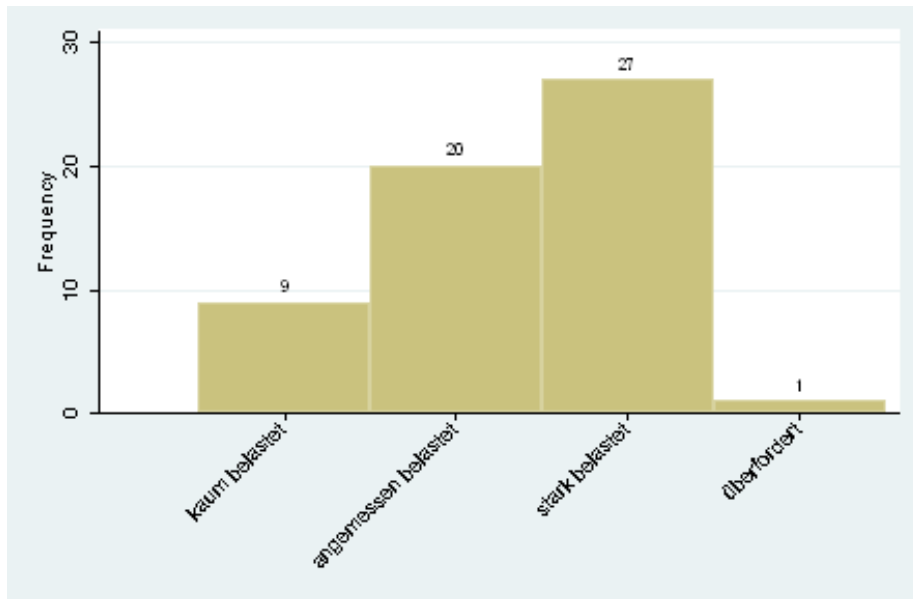

4.2.5 Übungszettel

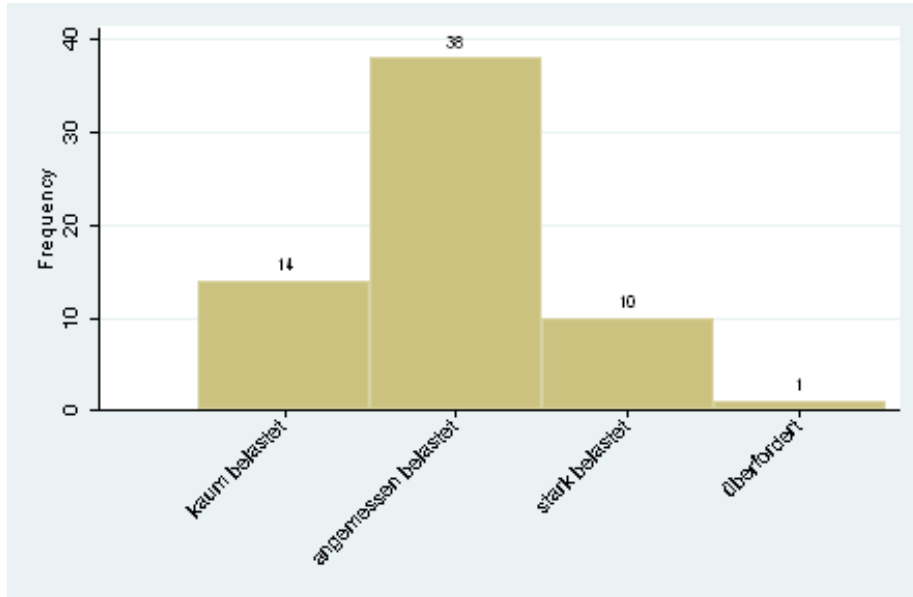

4.2.6 Referate

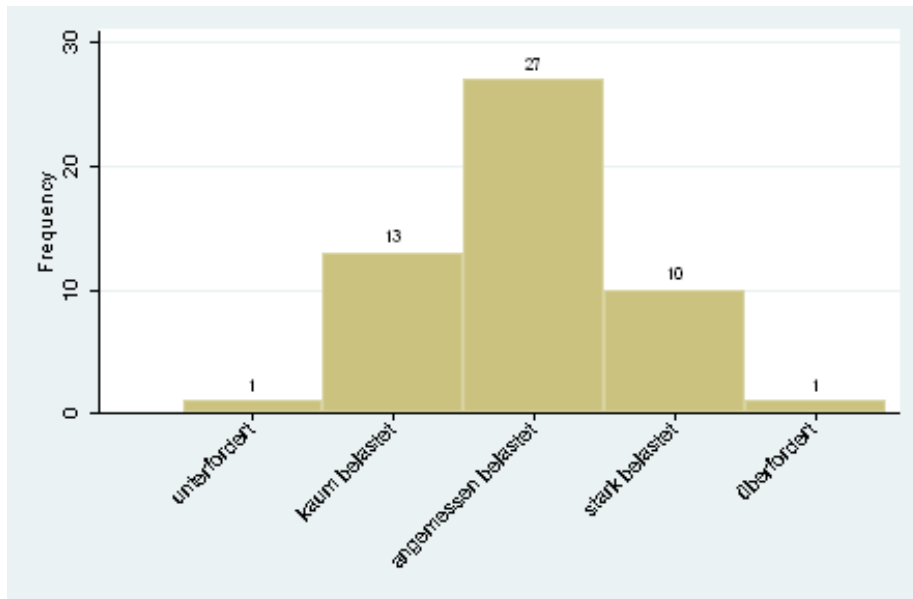

4.2.7 Ausarbeitungen

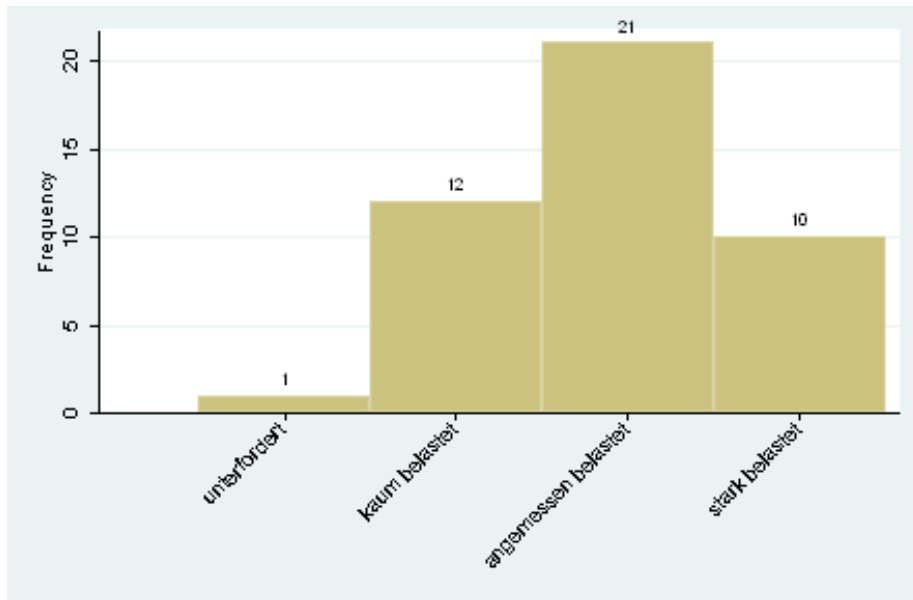

4.2.8 Take-home-Exams

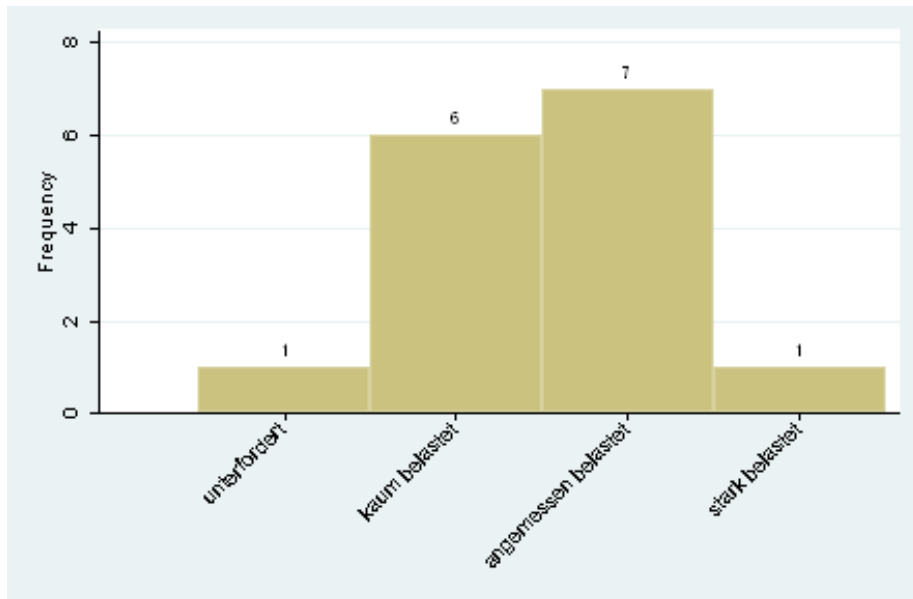

4.2.9 Essays

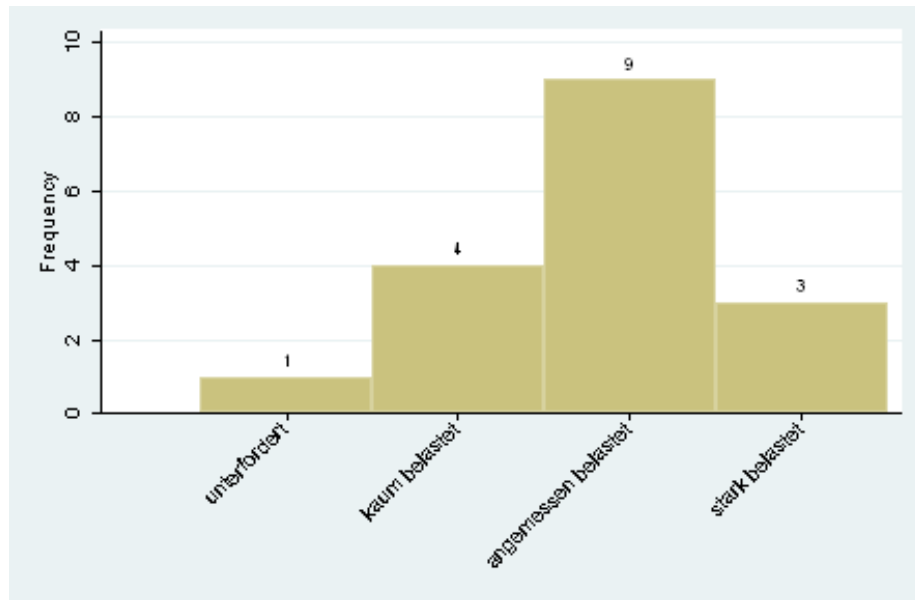

4.2.10 Hausarbeiten

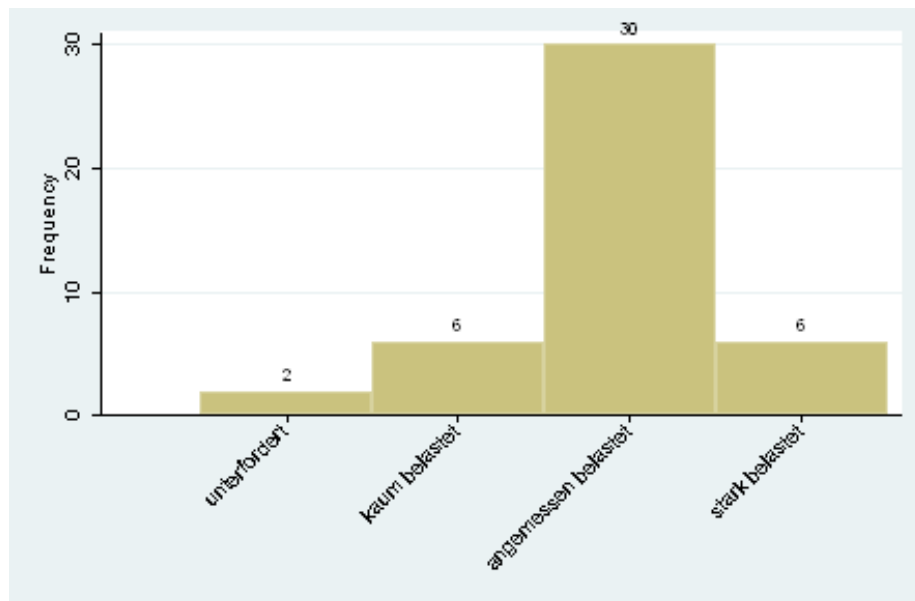

4.2.11 Klausuren

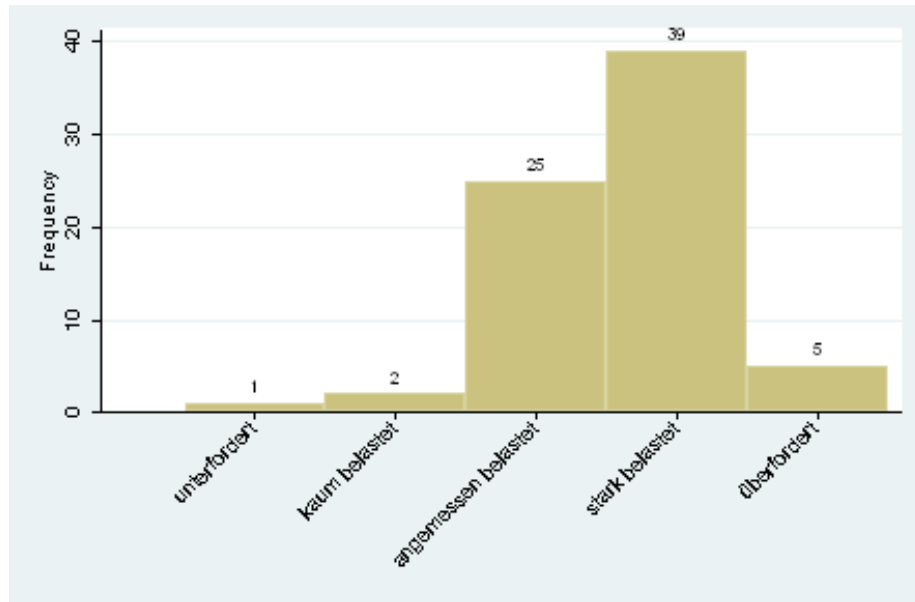

4.2.12 mündliche Prüfungen

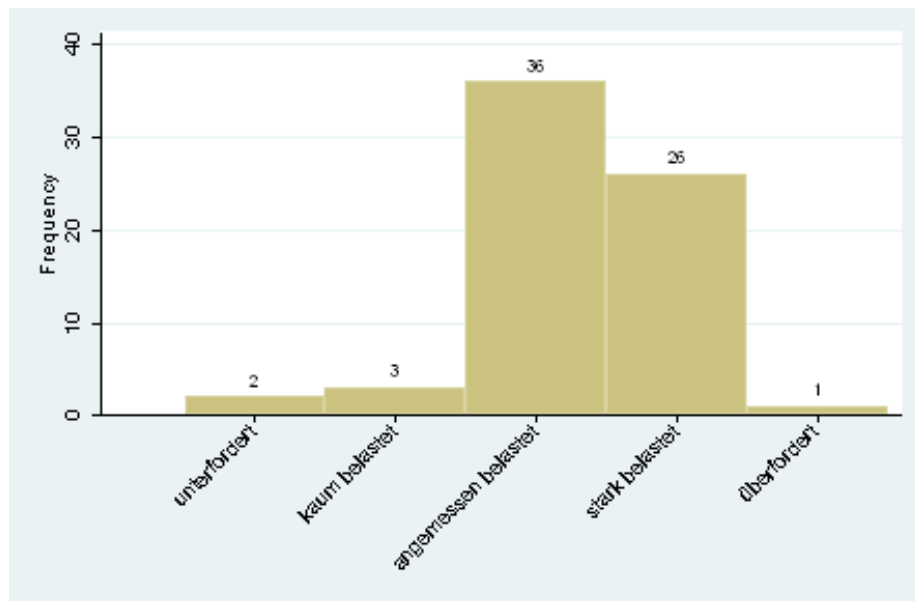

4.3 Creditpoints

Hattest du im letzten Semester Veranstaltungen, in denen die erreichbaren Creditpoints nicht deinem tatsächlichen Arbeitsaufwand entsprachen? (1CP= 30 Arbeitsstunden)

4.3.1 Veranstaltungen mit zu viel Arbeitsaufwand

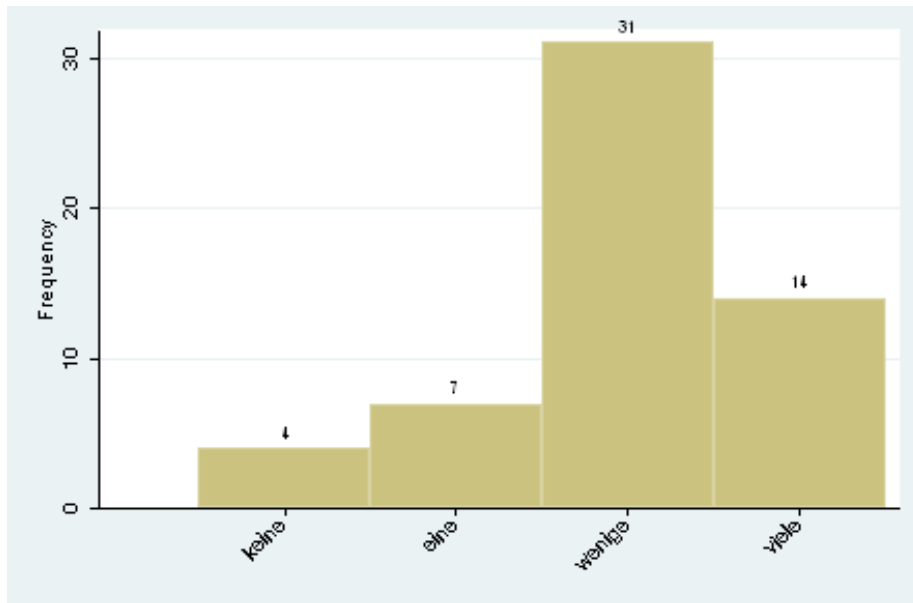

4.3.2 Veranstaltungen mit zu wenig Arbeitsaufwand

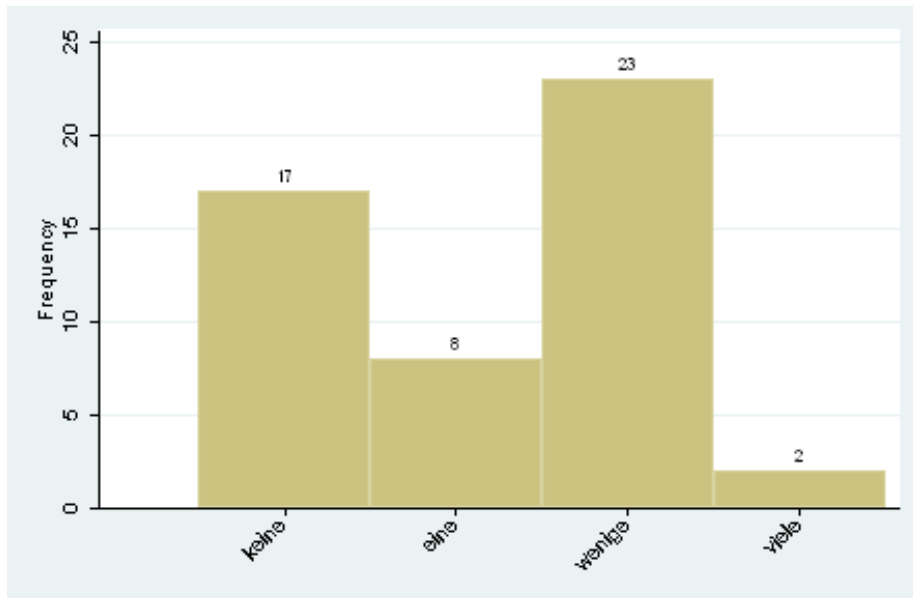

4.4 Studienbelastung

Stimmst du folgenden Aussagen zu?

4.4.1 Mein Studium lässt mir genug Zeit für mein Privatleben (Freunde, soziales Engagement...).

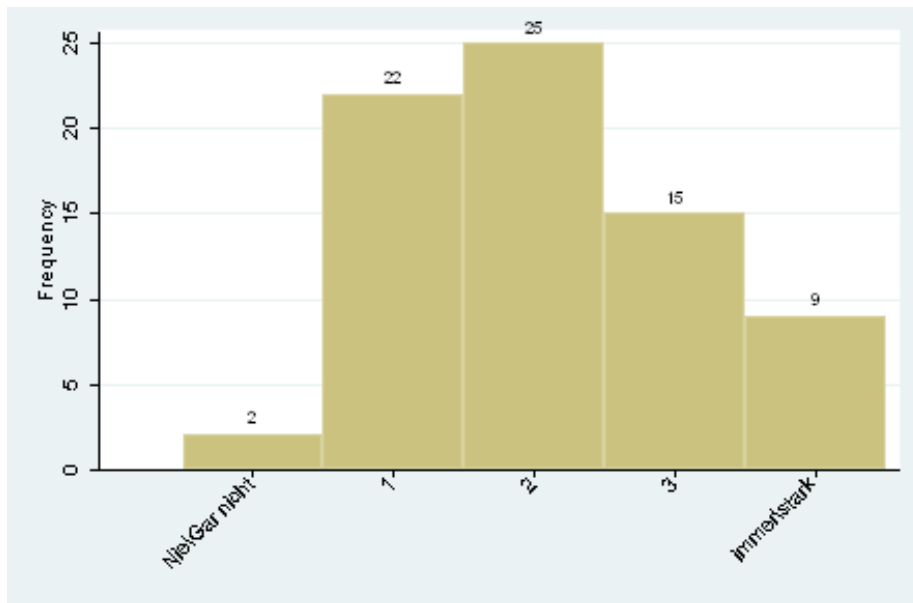

4.4.2 Mein Studium lässt mir genug Zeit für hochschulpolitisches Engagement (StugA, AstA...).

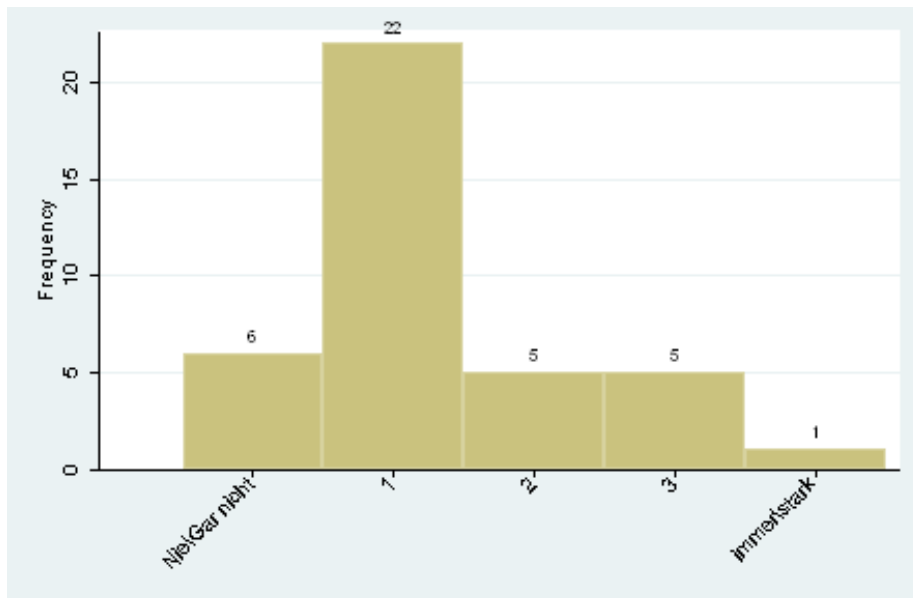

4.4.3 Meine Studiensituation beeinträchtigt meine Gesundheit.

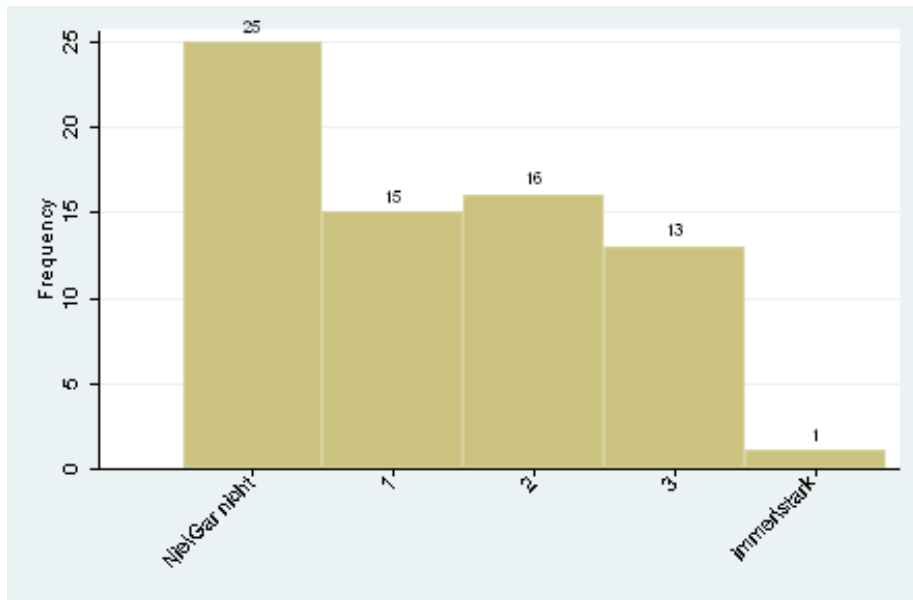

4.5 Vorlesungsfreie Zeit

Wieviel unifreie Zeit (ohne Prüfungsvorbereitung, Hausarbeiten oder Praktika) blieb dir in den letzten beiden „Semesterferien“ (Sommer 2009 + Winter 2010 = 20 Wochen vorlesungsfreie Zeit)? Falls du im zweiten Semester bist: in der letzten vorlesungsfreien Zeit?

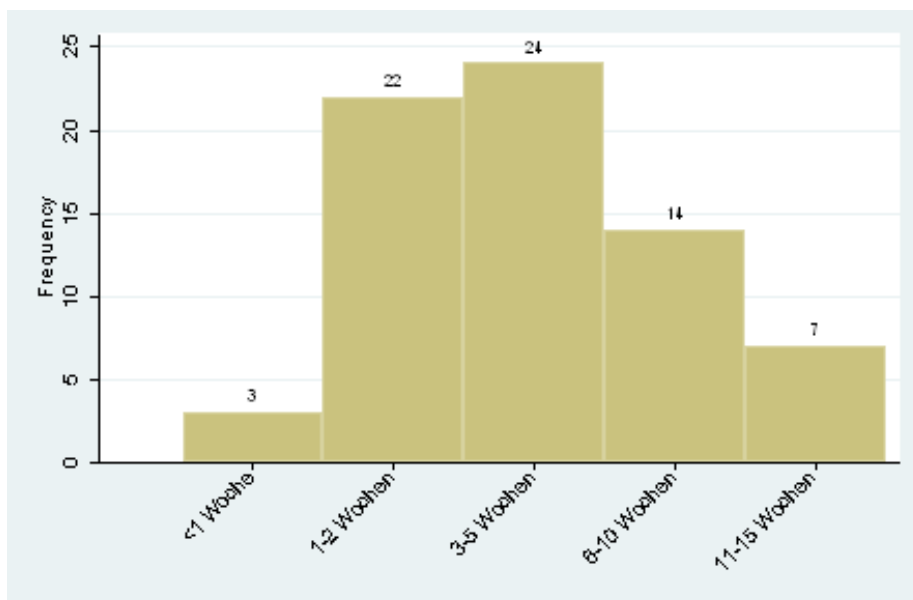

5 Mitbestimmung

5.1 Einflussnahme/Information

5.1.1 Wie schätzt du deine Möglichkeiten zur Einflussnahme auf Entscheidungen der Universität Bremen ein?

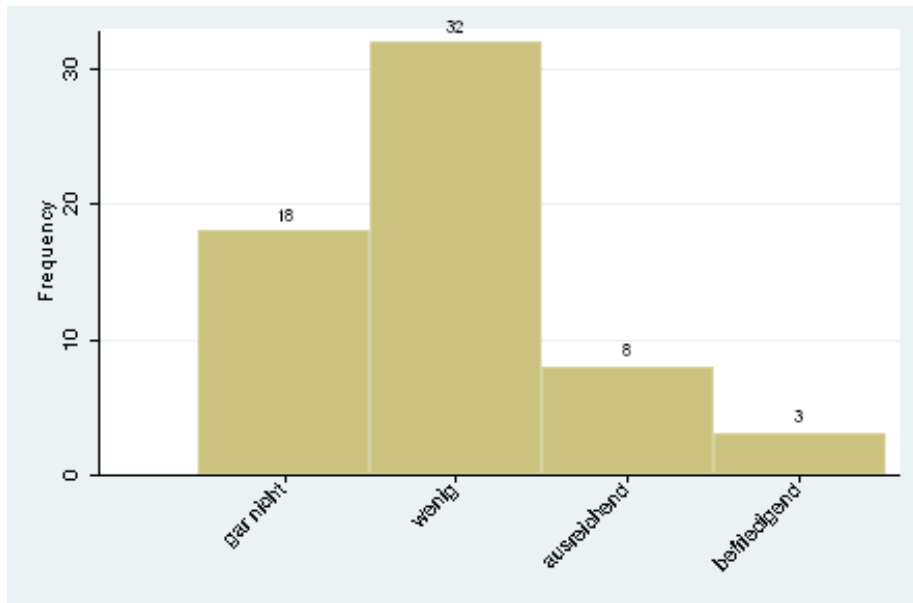

5.1.2 Fühlst du dich ausreichend über die hochschulpolitischen Entscheidungsprozesse informiert?

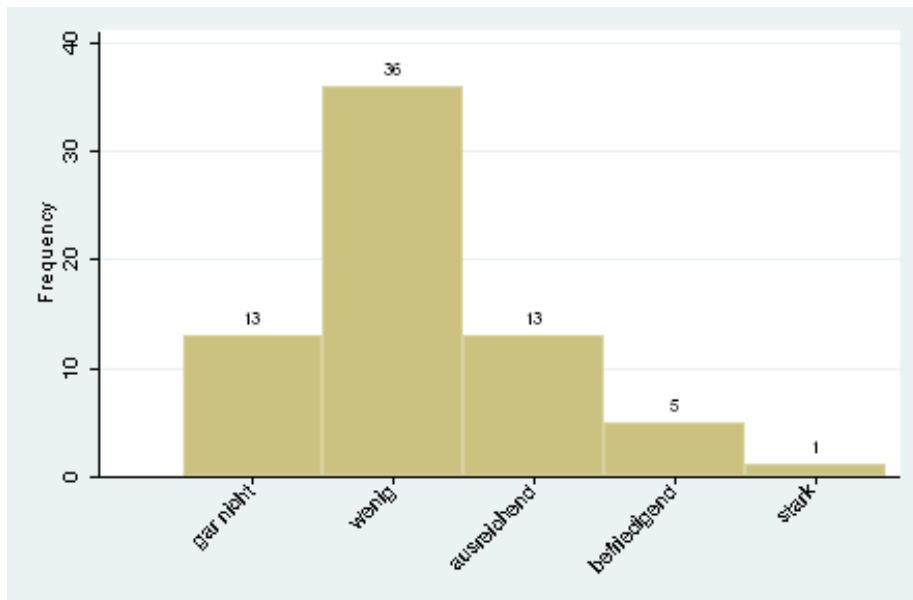

5.2 Engagement

5.2.1 Hast du Lust, dich in die Hochschulpolitik einzubringen?

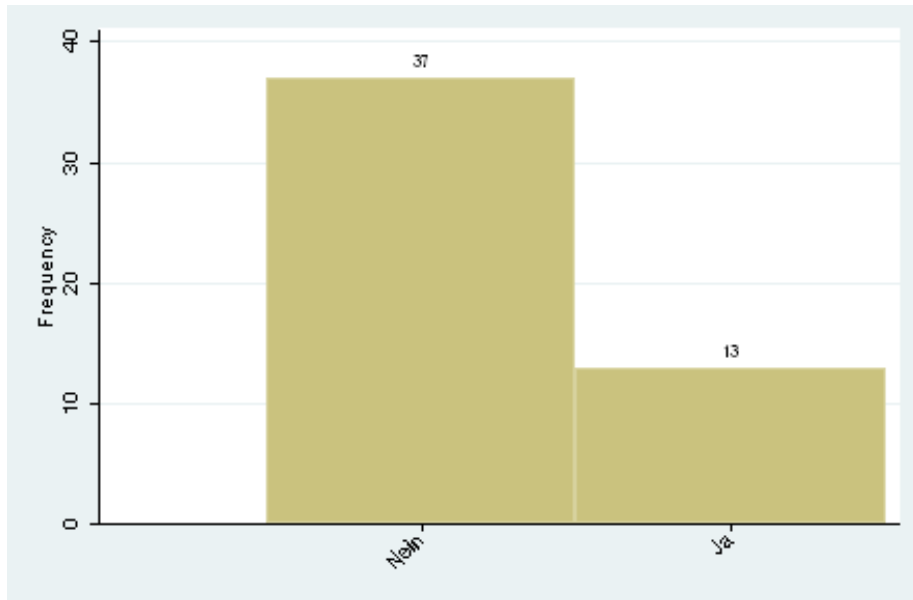

5.2.2 Bist du selbst in der Hochschulpolitik aktiv?

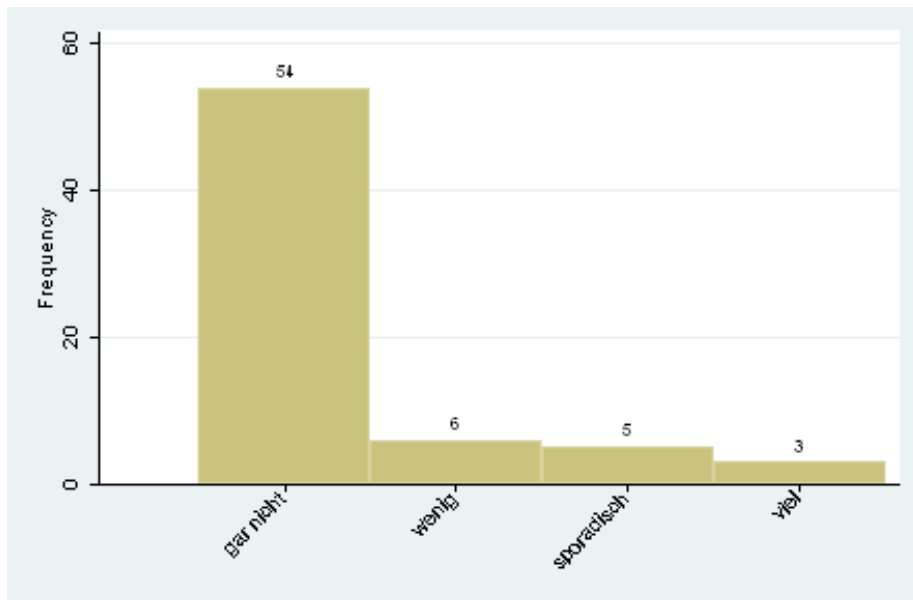

5.3 Studentische Vertretung

5.3.1 Hat dein anfangs gewählter Studiengang einen Studiengangs-Ausschuss (StugA)?

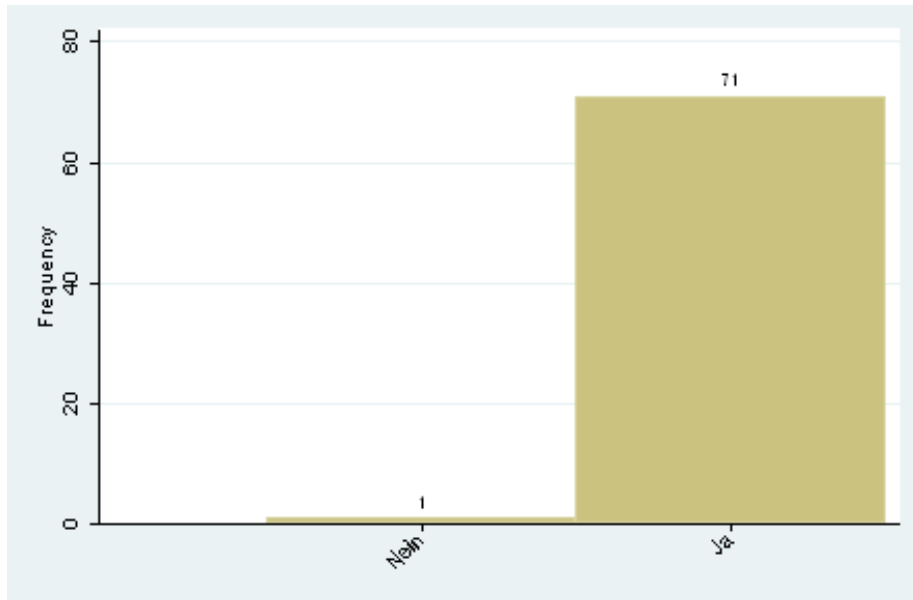

6 Qualität und Lehrstruktur

6.1 Qualität

Wie beurteilst du die Qualität und Organisation deiner Lehrveranstaltungen bezogen auf:

6.1.1 die Breite/Vielfalt des Lehrangebots

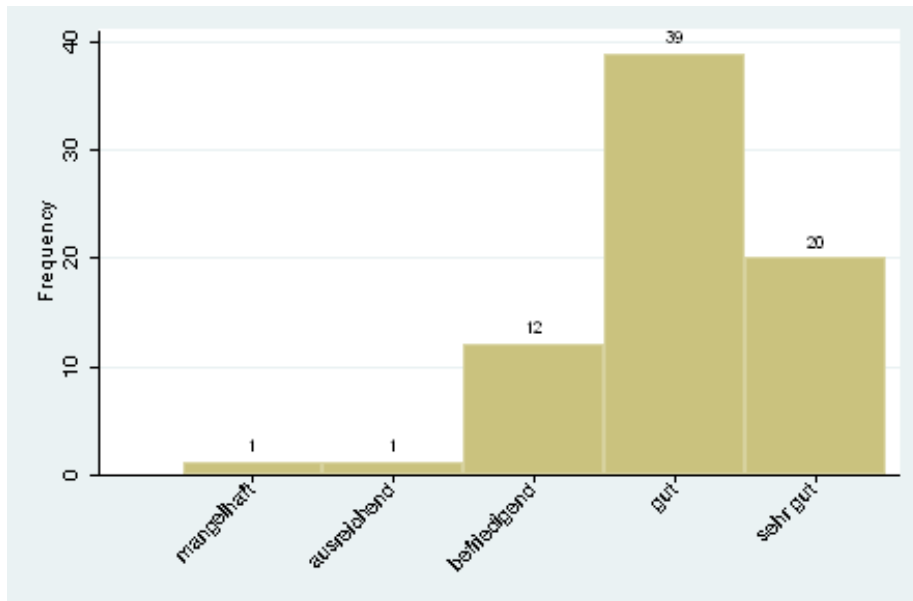

6.1.2 die Praxisrelevanz

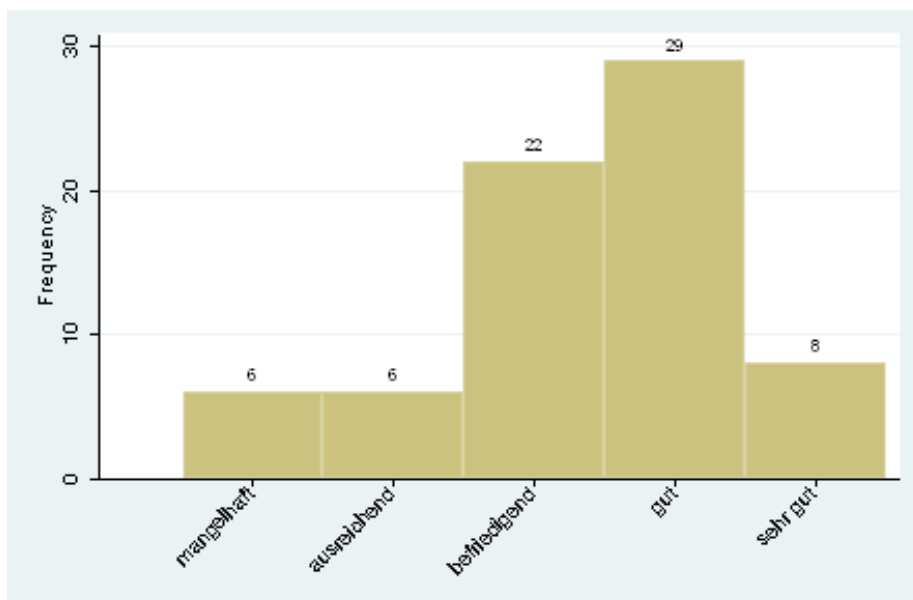

6.1.3 die inhaltliche Abstimmung zwischen den Lehrveranstaltungen

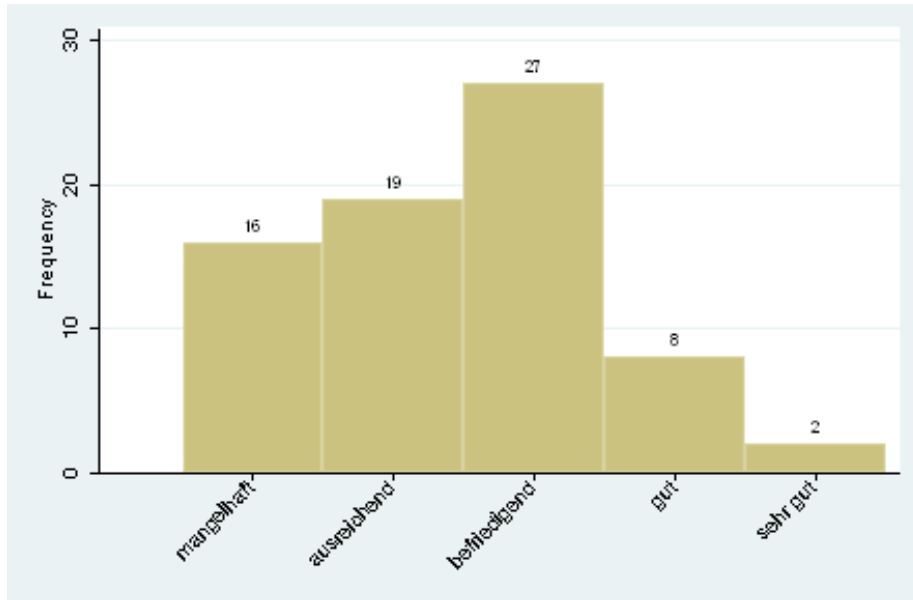

6.1.4 das Heranführen an das wissenschaftliche Arbeiten

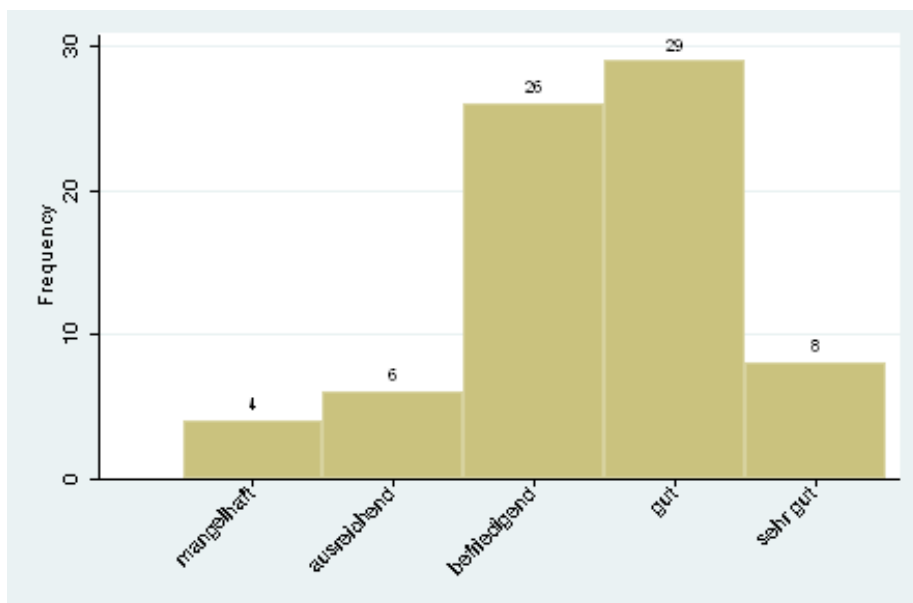

6.1.5 die didaktische Vermittlung

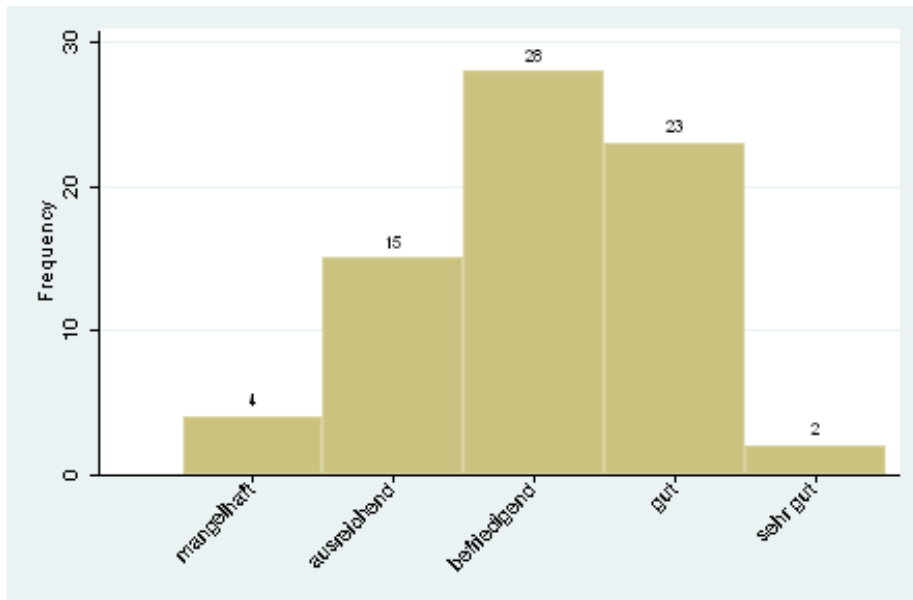

6.1.6 die Verfügbarkeit der Lernmaterialien (z.B. Skripte, Reader, Literatur)

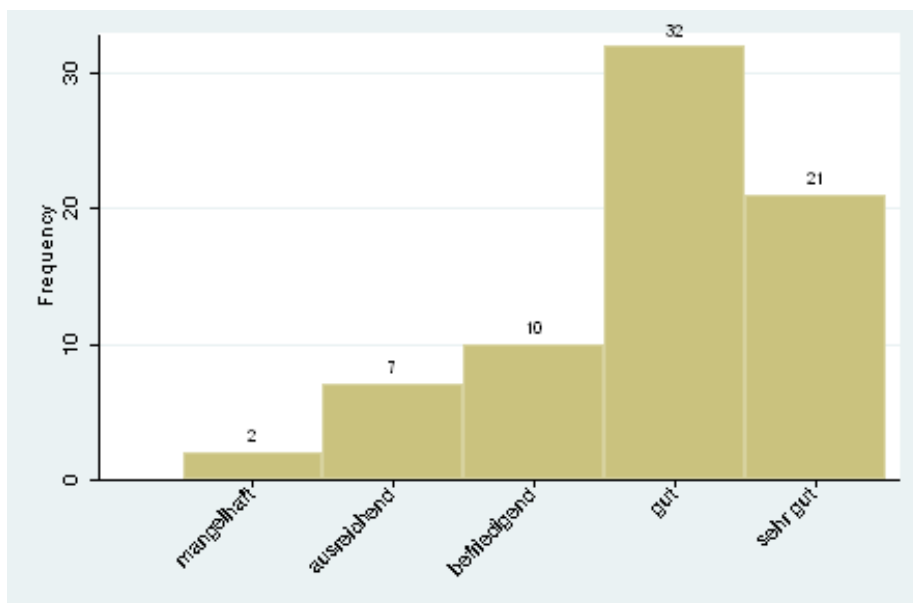

6.1.7 die Funktionstüchtigkeit von zentralem Prüfungsamt Bremen Online (PABO)

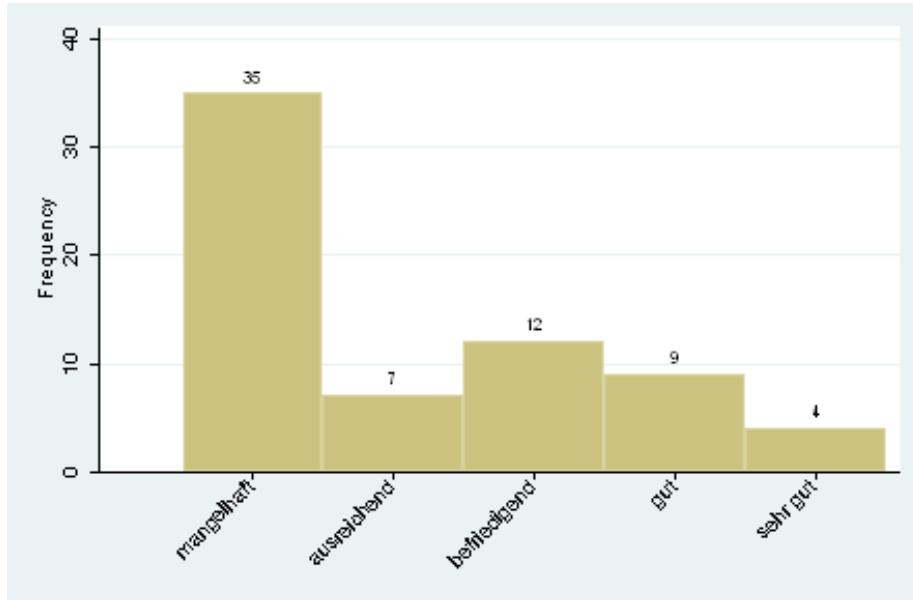

6.2 Evaluationen/ studentisches Feedback

6.2.1 Werden die meisten Veranstaltungen deines Studiengangs evaluiert?

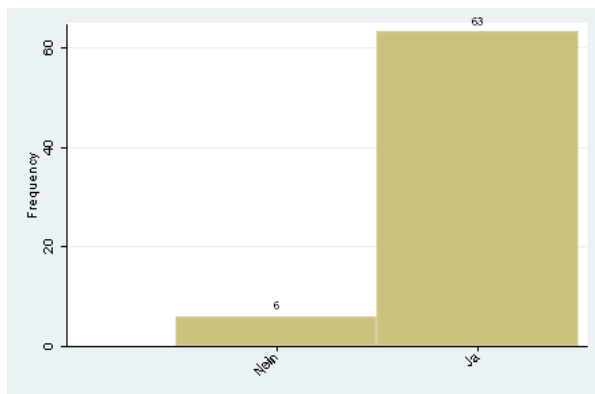

6.2.2 Hast du den Eindruck, dass dein Evaluationsfeedback ankommt?

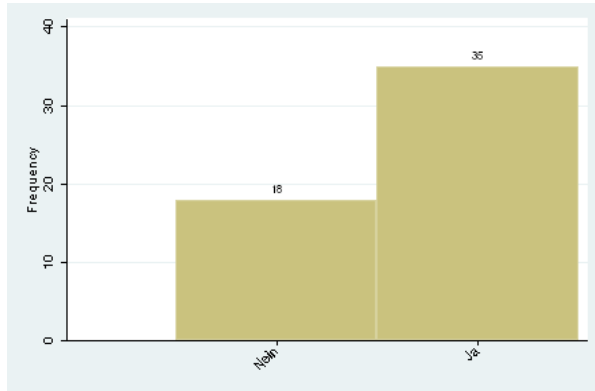

6.2.3 Möchtest du, dass Studierende an der Gestaltung der Lehrinhalte deines Studiengangs mitwirken?

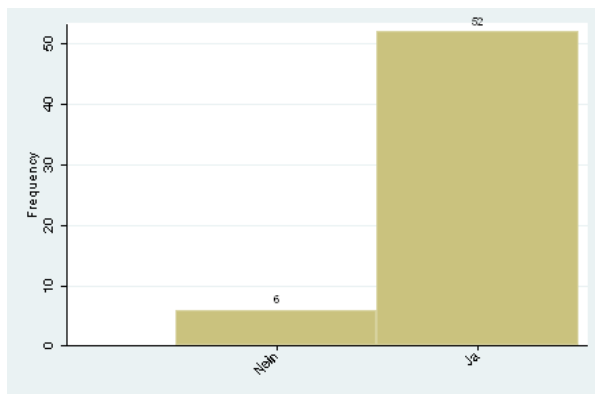

6.3 Organisation

Stimmst du folgenden Aussagen zu:

6.3.1 Der Schwerpunkt meines Studiums liegt auf eigenständigem Arbeiten, statt der Reproduktion von Wissen.

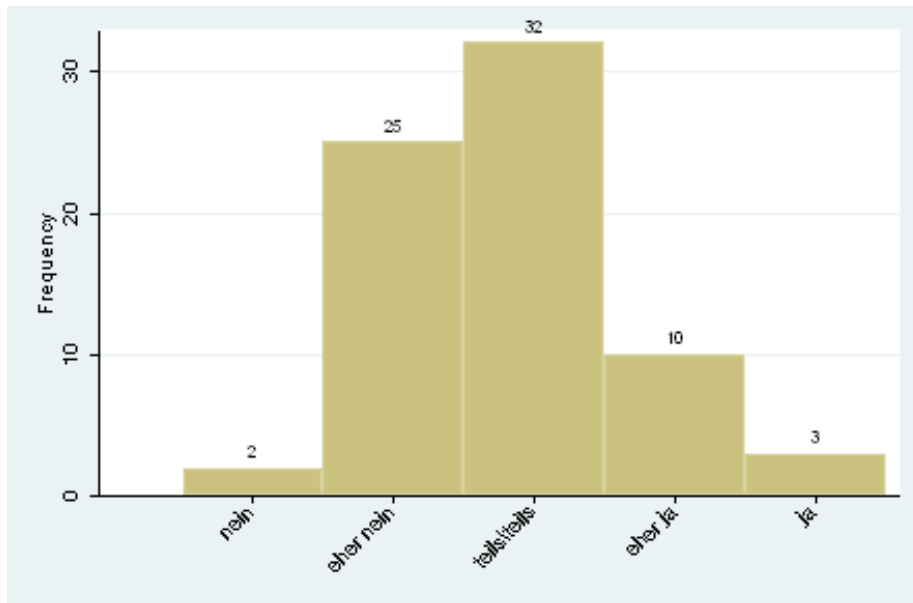

6.3.2 Überschneidungen meiner Veranstaltungen gefährden das Einhalten der Regelstudienzeit.

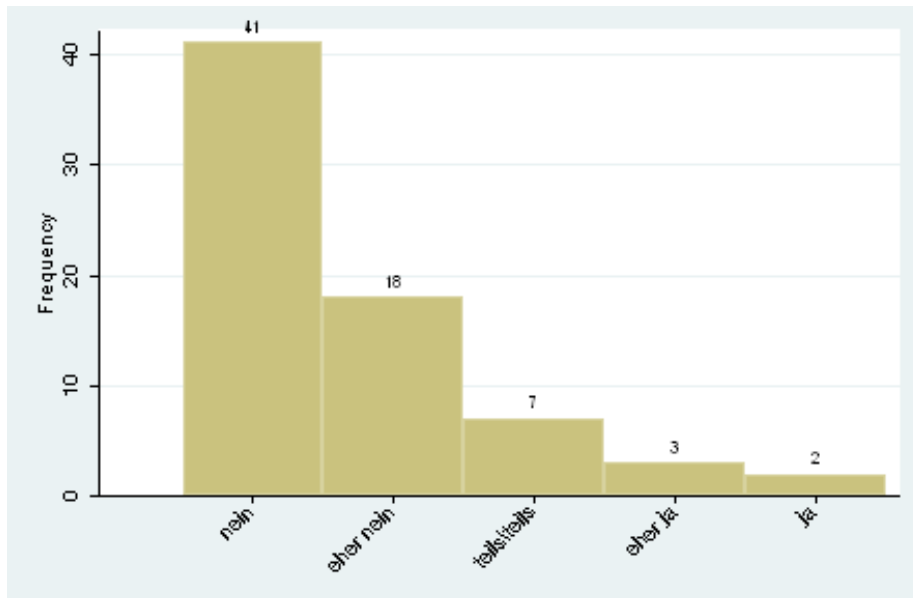

6.3.3 Die Unterstützung der Organisation von Auslandssemestern ist ausreichend.

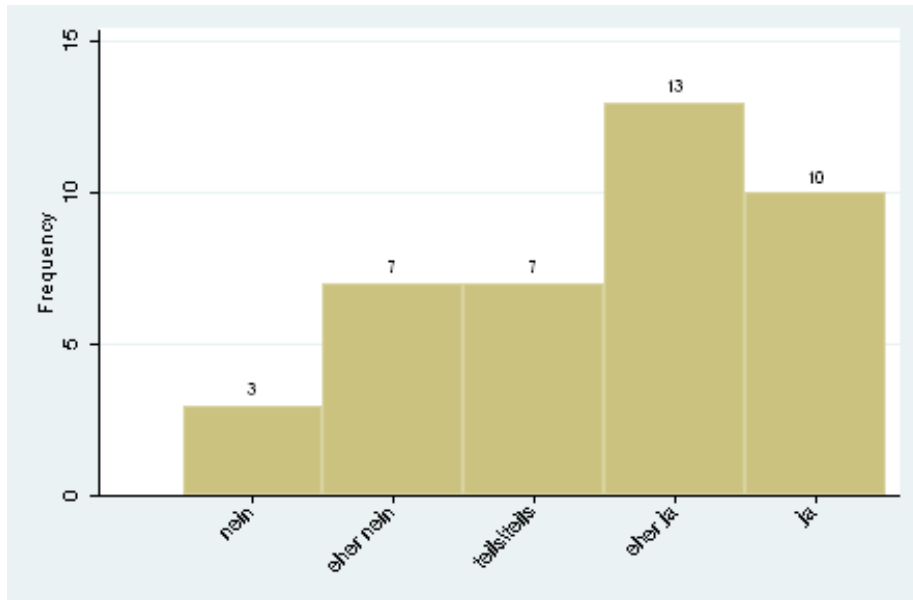

6.3.4 Etwaige Drittmittelbeschaffung sollte bei der Auswahl von Professoren keine Rolle spielen.

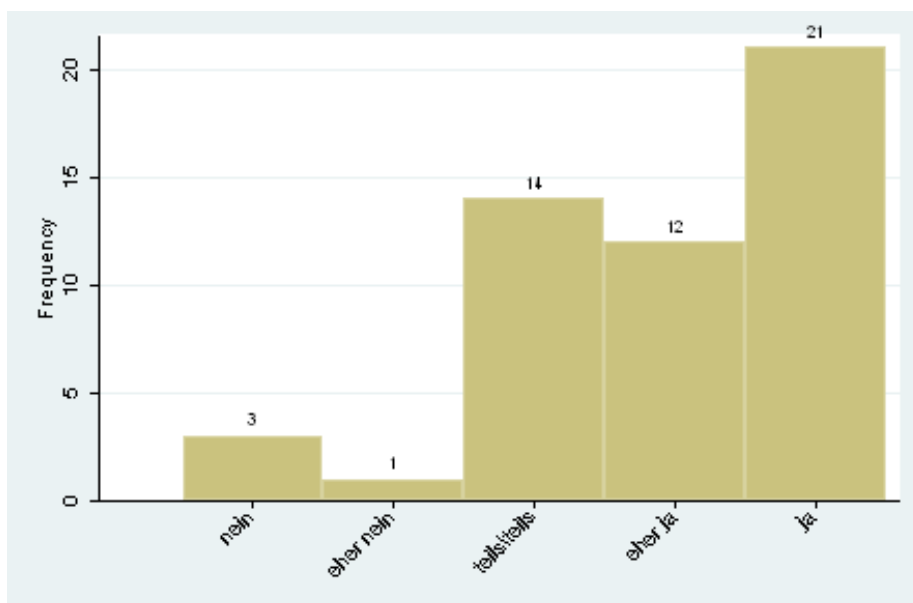

7 Infrastruktur

7.1 Platzmangel

7.1.1 Hast du Veranstaltungen, in denen Mangel an Sitzplätzen herrscht?

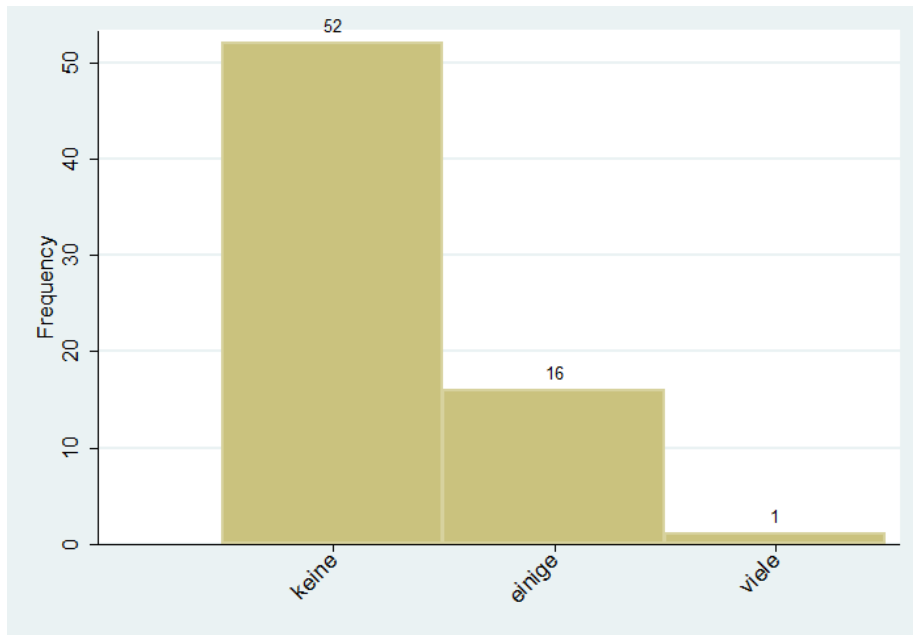

7.1.2 Hast du Wahl- oder Wahlpflichtveranstaltungen, in denen Mangel an Teilnahmeplätzen herrscht?

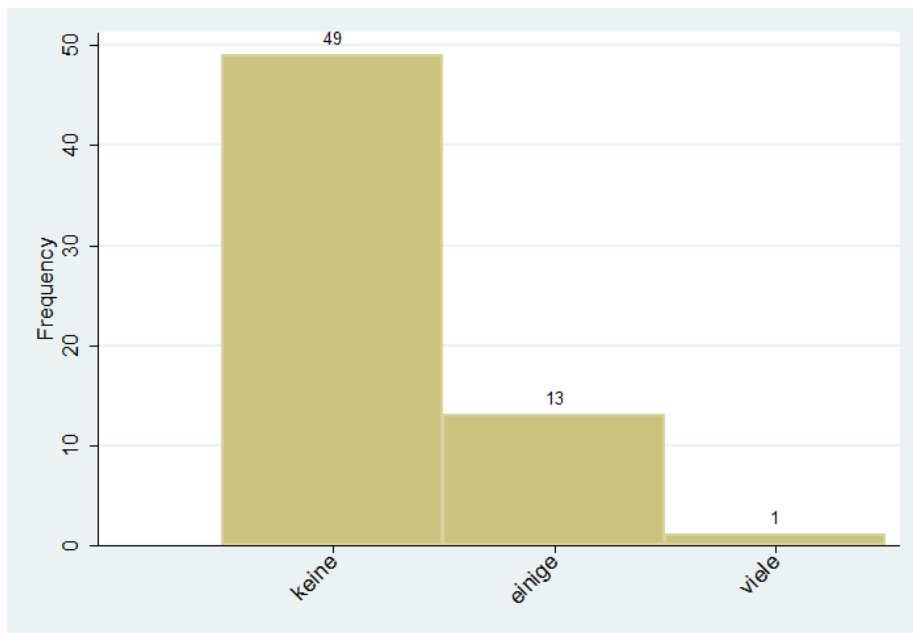

7.1.3 Hast du fachspezifische Pflichtveranstaltungen in denen zu wenige Teilnahmeplätze vorhanden sind?

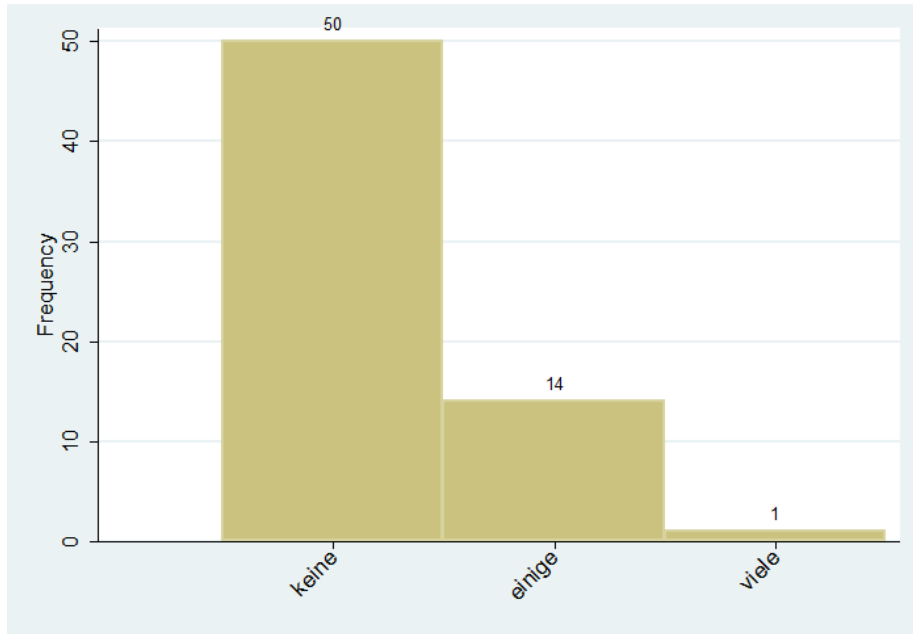

7.2 Ausstattung und Betreuung

Wie empfindest du das Vorhandensein von :

7.2.1 Steckdosen

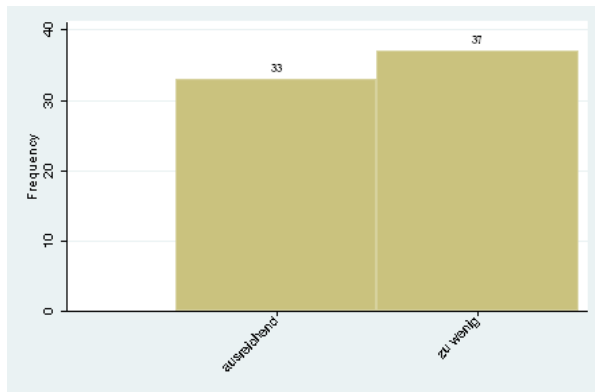

7.2.2 Arbeitsmaterialien (Kunstausrüstung, Laborausstattung etc.)

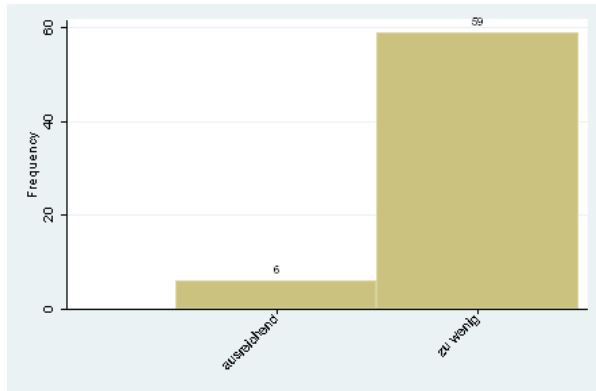

7.2.3 PC-Arbeitsplätzen in deinem Fachbereich

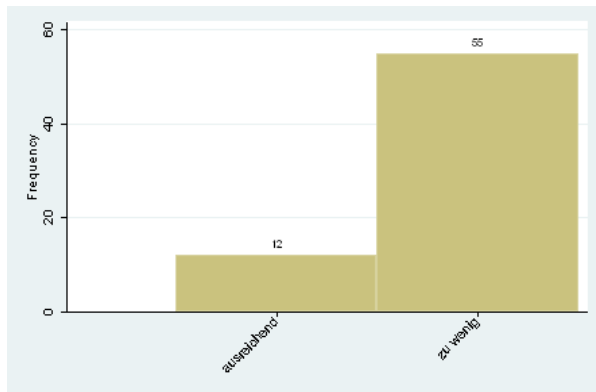

7.2.4 Sprechzeiten bei Lehrenden

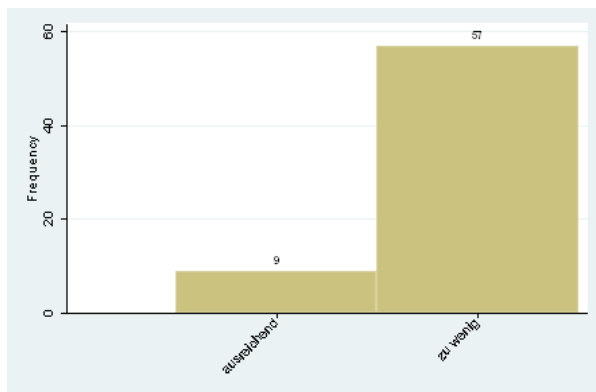

7.2.5 Fachlicher Betreuung

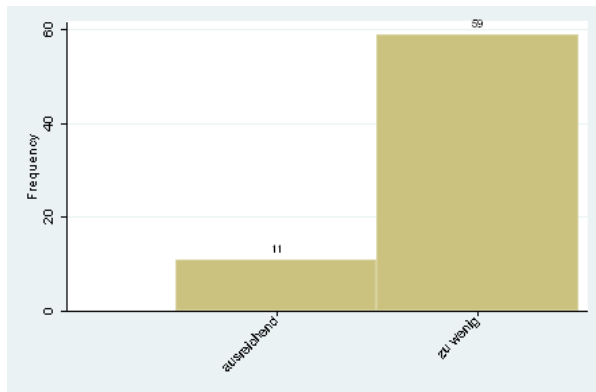

7.2.6 Vorlesungsbegleitende Veranstaltungen (Übungen, Tutorien usw.)

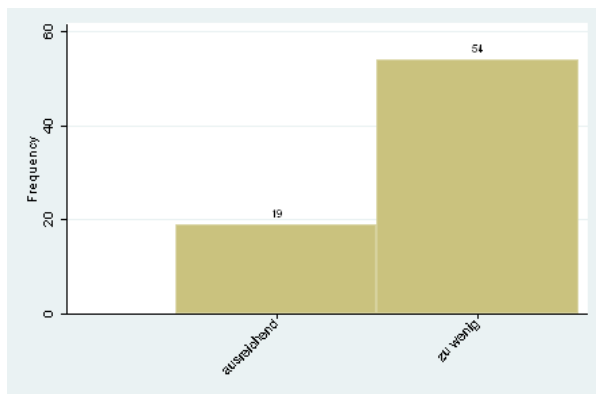

8 Soziales/ Kritik

8.1 Diskriminierung

Hast du dich an der Universität in folgender Form schon Mal diskriminiert gefühlt? (Mehrfachnennung möglich)

- 3 Sexistisch
- 0 Rassistisch
- 0 Aufgrund deiner Religion
- 0 Aufgrund deiner sexuellen Orientierung
- 7 Aufgrund persönlicher Eigenschaften
- 5 Anderes
- 56 Bisher nie
- 6 Keine Angabe/ Weiß nicht

8.2 Rüstungsforschung

Wie ist deine Meinung zu Kooperationen von Universitäten mit Unternehmen, die unter anderem Rüstungsforschung betreiben?

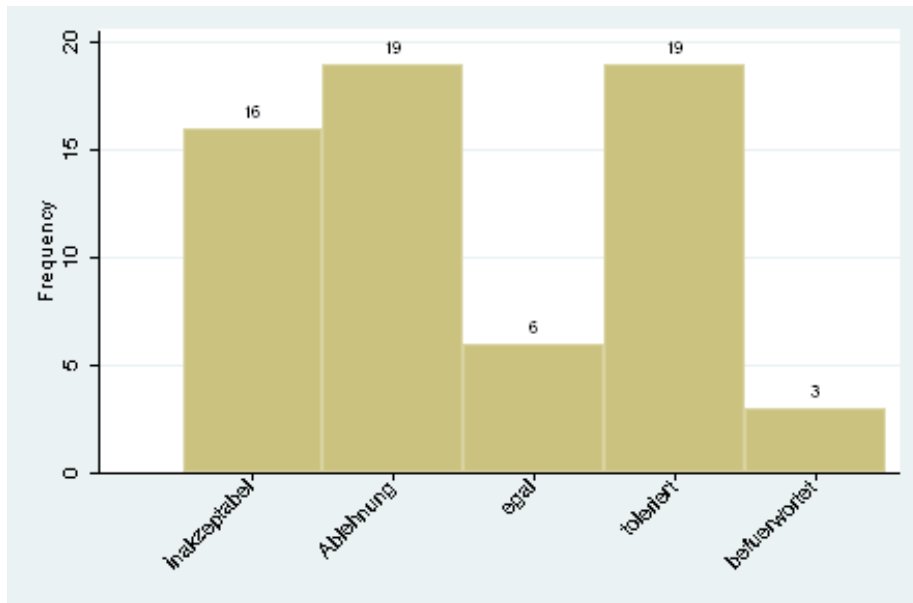

8.2.1 Wie ist deine Meinung zu Forschungsinhalten an Universitäten, die militärischen Zwecken dienen?

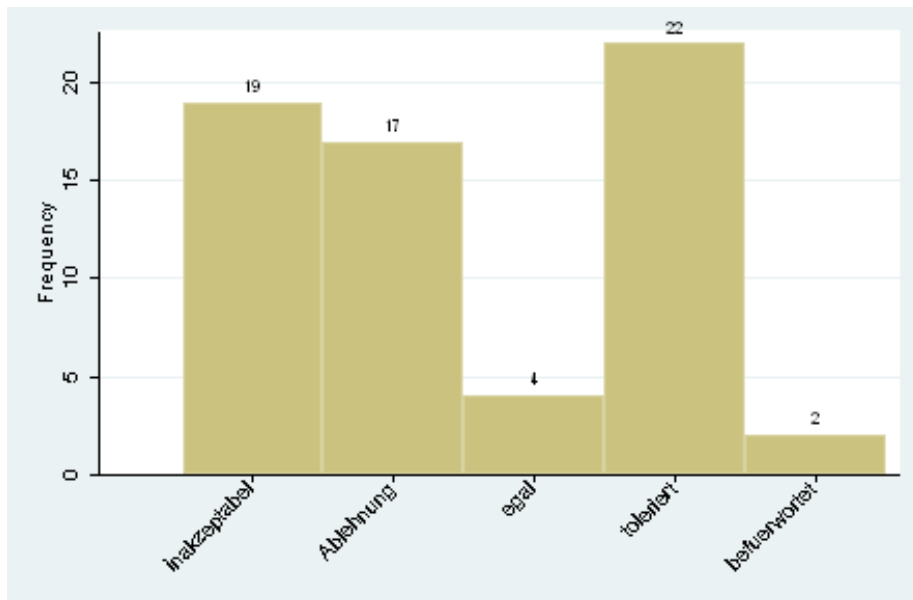

8.3 Werbung auf dem Campus

Wie ist deine Meinung zu Werbung auf dem Campus?

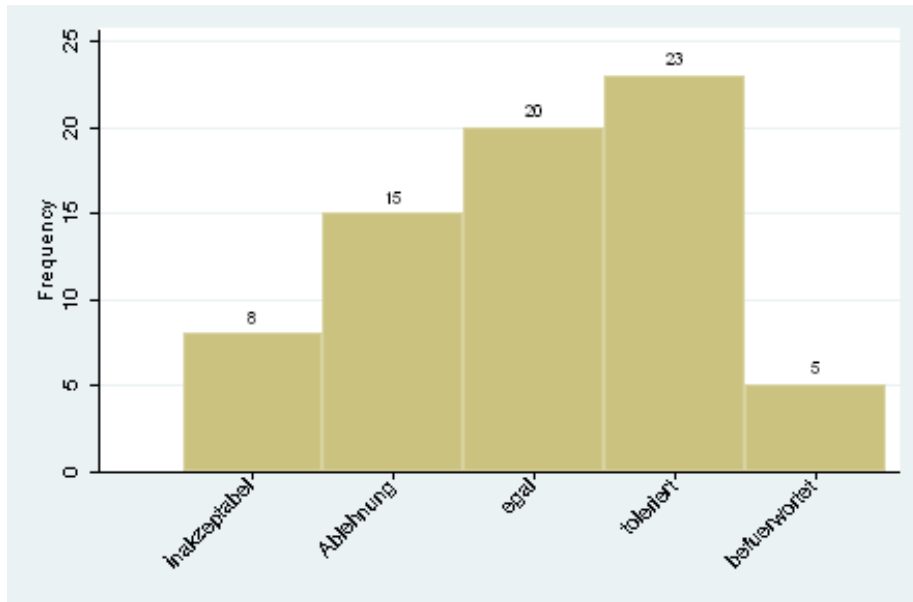

8.4 Videoüberwachung

Wie stehst du zu Videoüberwachung auf Universitätsgelände, auch in Gebäuden?

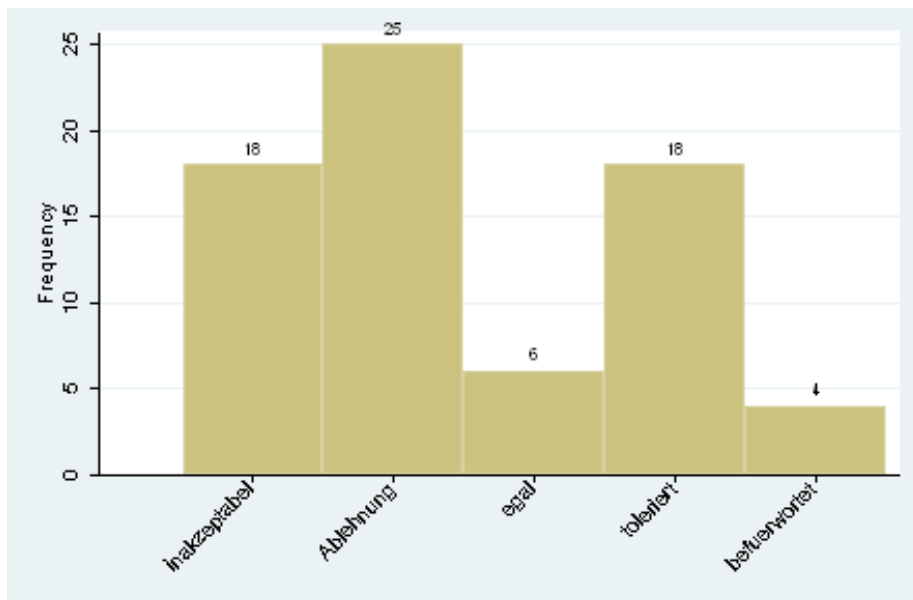

8.5 Mensacard

Findest du die Mensacard erleichtert/verbessert deinen Uni-Alltag?

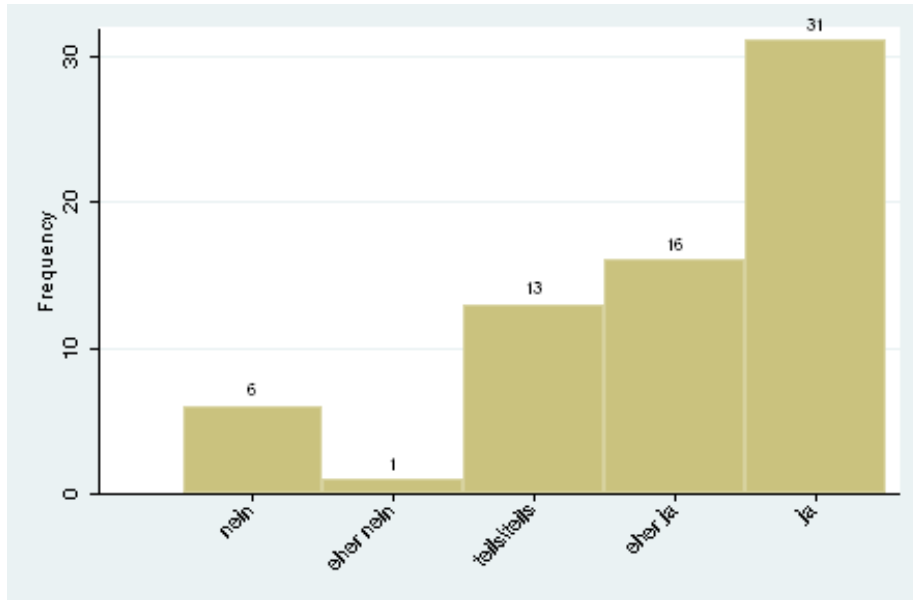

8.6 Fremdsprachenzentrum

8.6.1 Hast du schon an einem Sprachenkurs des Fremdsprachenzentrums teilgenommen?

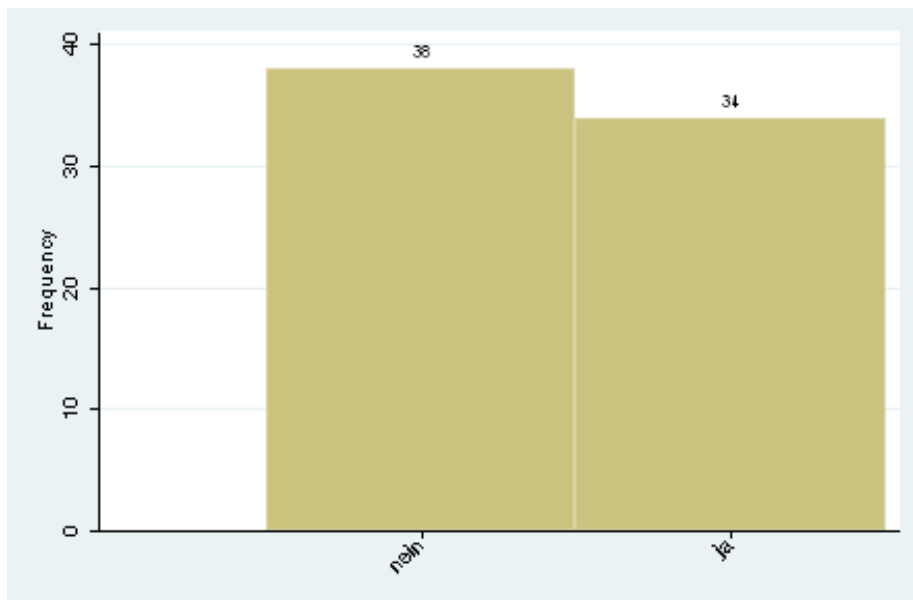

8.6.2 Empfindest du die Preise als angemessen?

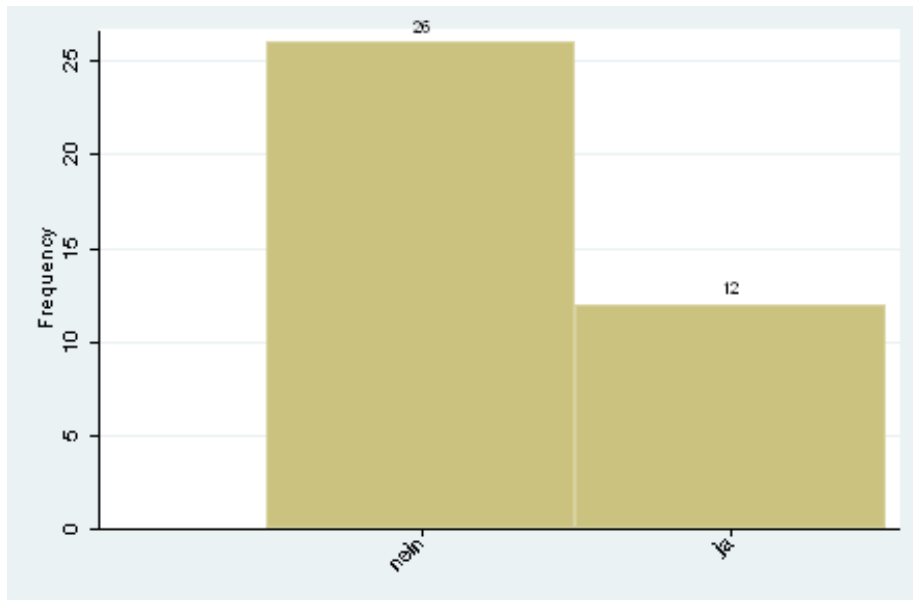

8.7 Kinderbetreuung

Empfindest du die Unterstützung der Uni für Studierende mit Kindern als angemessen?

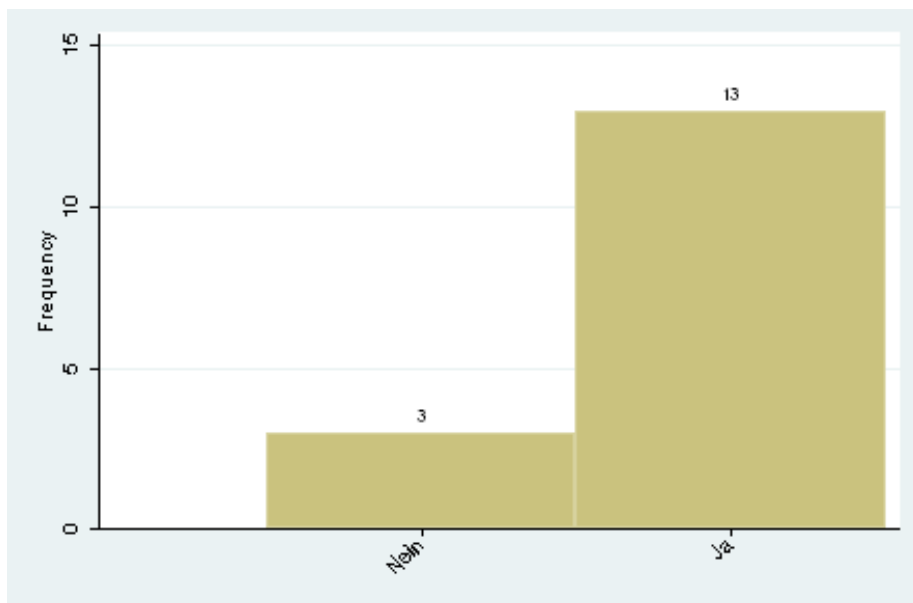

8.8 Empfinden der Studiensituation

Bereitet dir Folgendes in deiner Studiensituation Schwierigkeiten?

8.8.1 Leistungsanforderungen

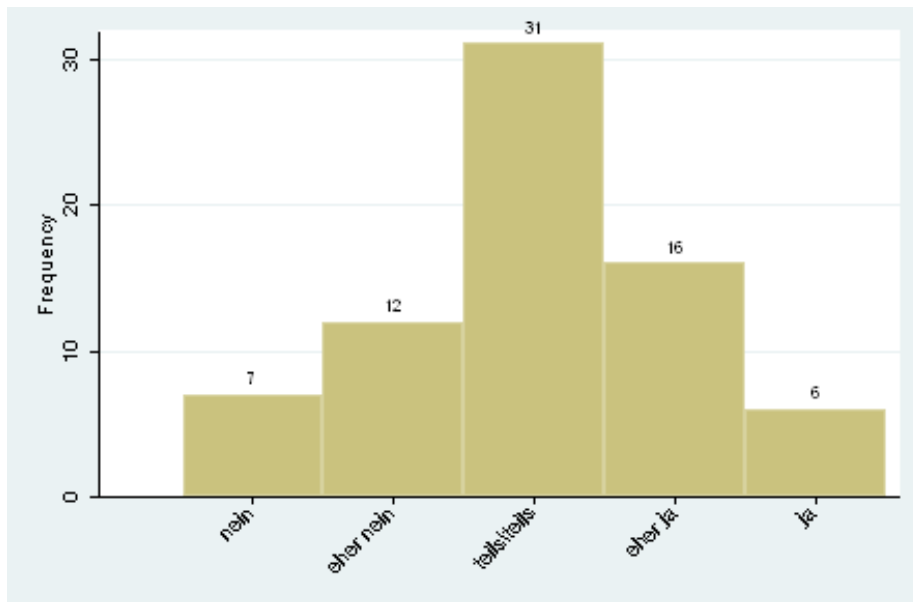

8.8.2 Bewältigung des Stoffumfanges im Semester

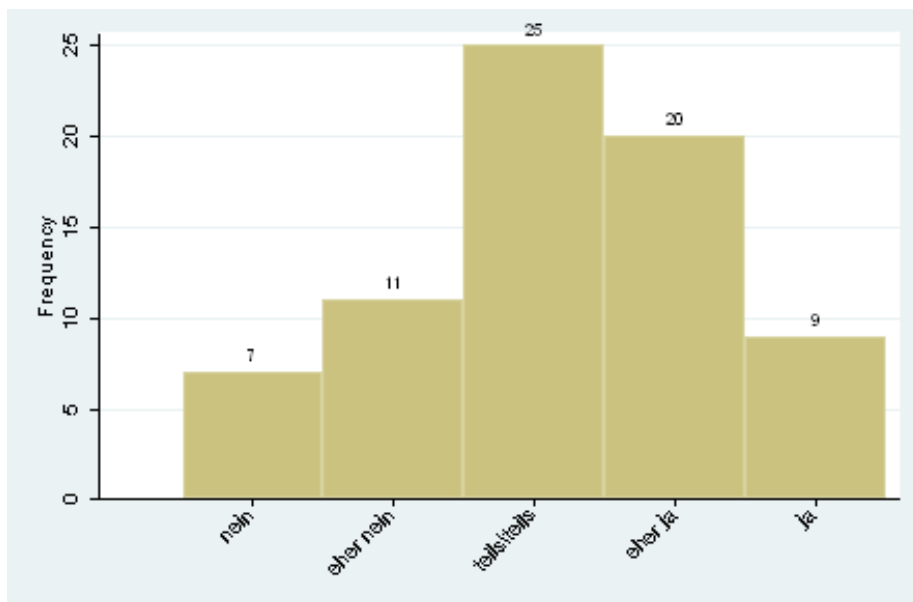

8.8.3 Häufung von Prüfungsterminen zu bestimmten Zeiten

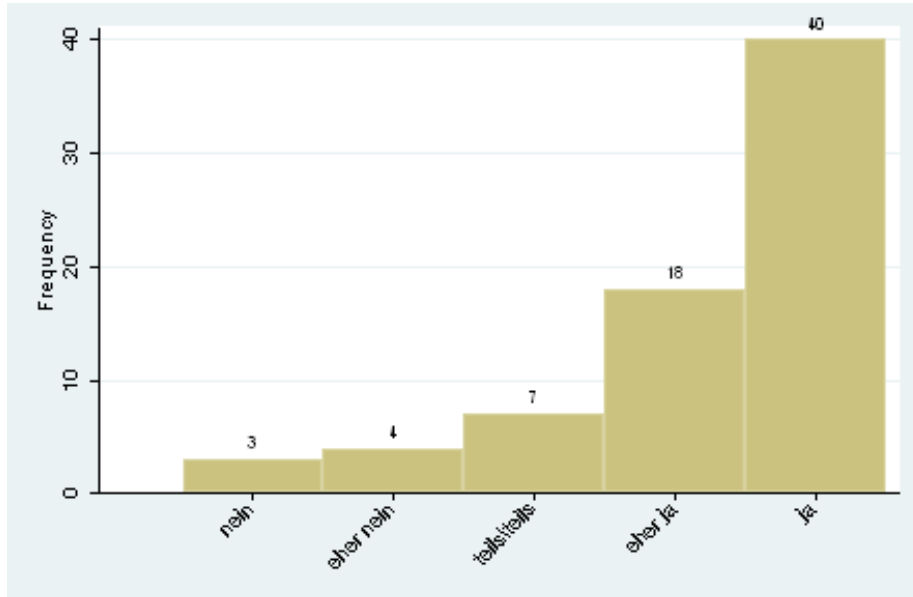

8.8.4 Curriculum sieht keine fachfremde Weiterbildung vor

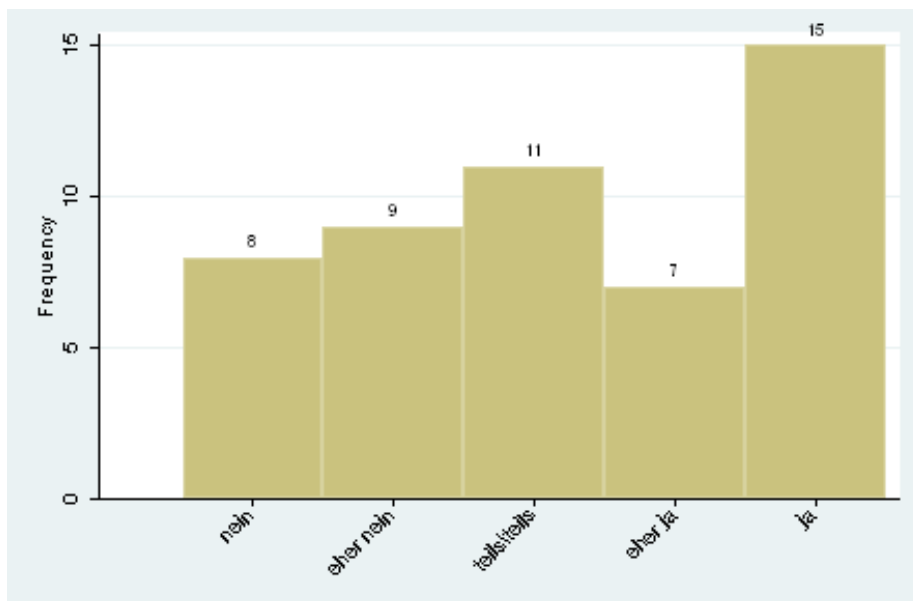

8.8.5 Konkurrenz unter Studierenden

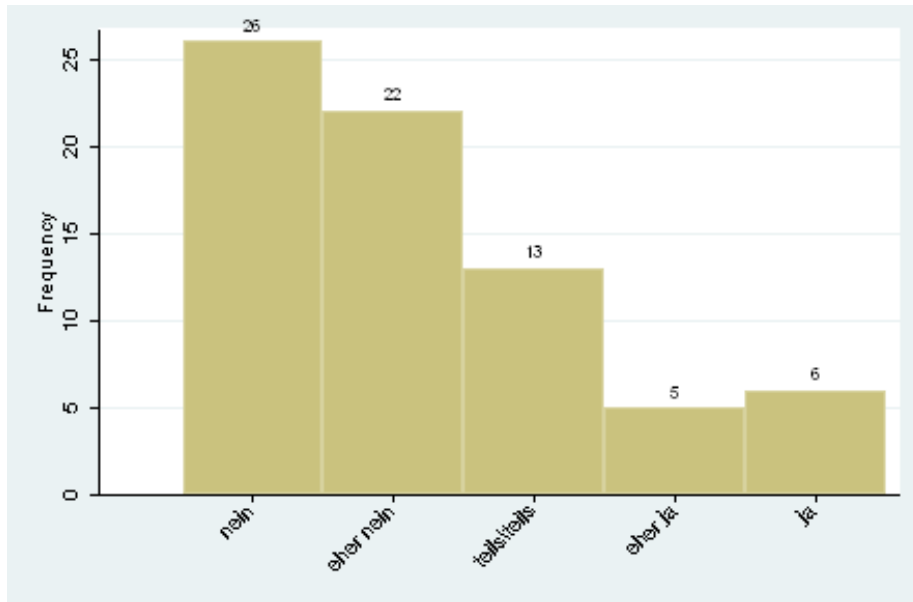

8.8.6 Motivation für mein Studium

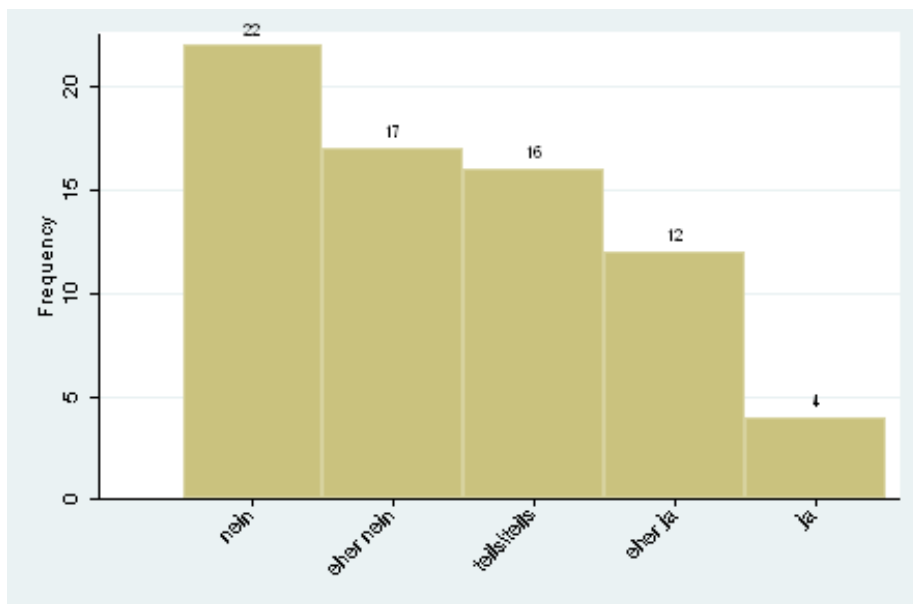

9 Bildungspolitik

9.1 BAföG

Ich finde, dass

BAföG länger als die Regelstudienzeit gezahlt werden soll.

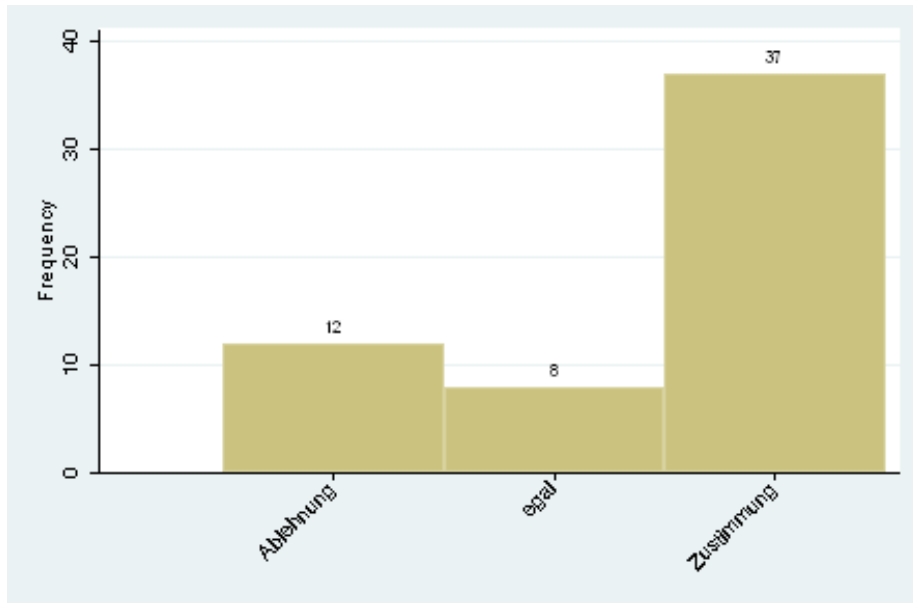

das BAföG erhöht werden muss, um die realen Lebenskosten abdecken zu können.

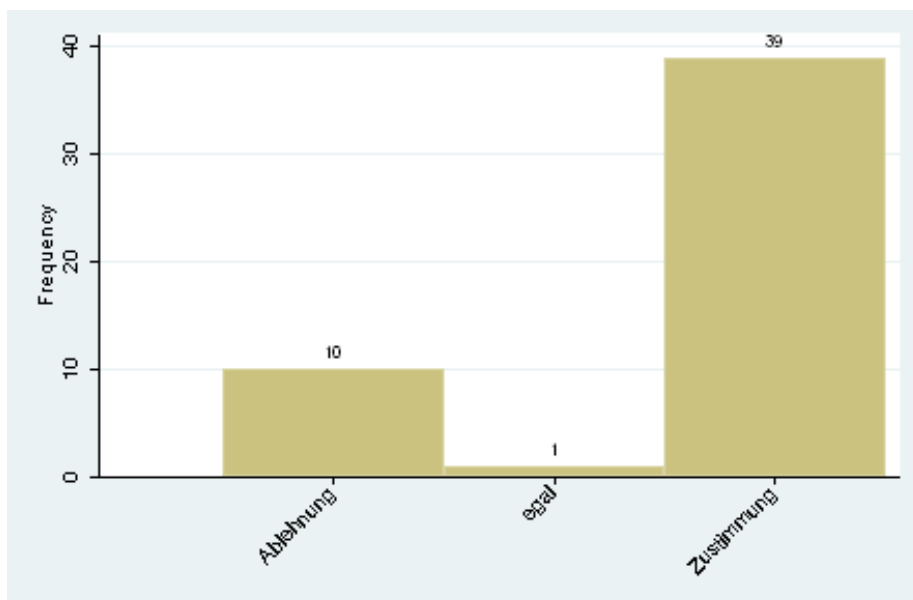

9.2 BAföG unabhängig vom Einkommen der Eltern gezahlt werden soll.

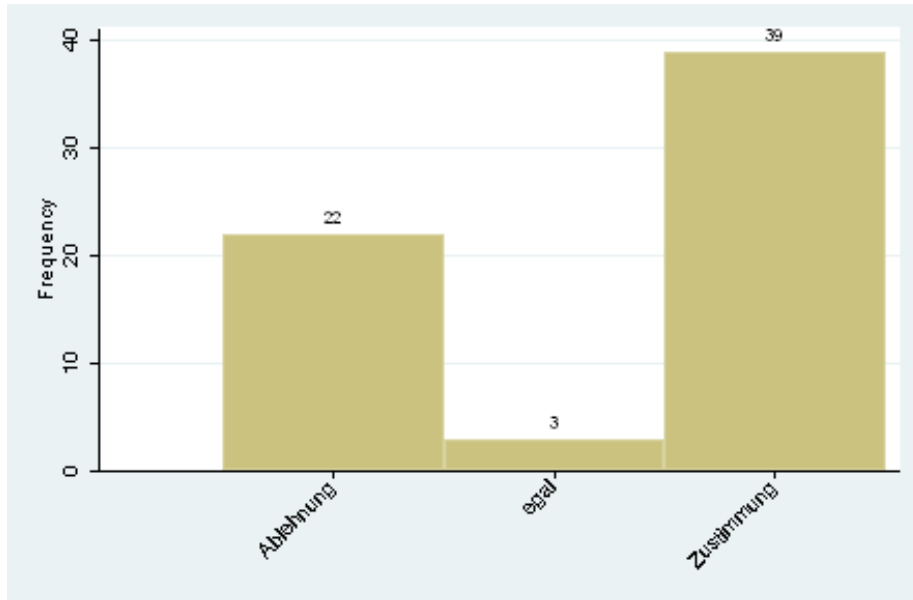

9.3 Allgemeine Forderungen

Wie stehst du zu den folgenden Forderungen:

9.3.1 Bachelor-/Master-System abschaffen

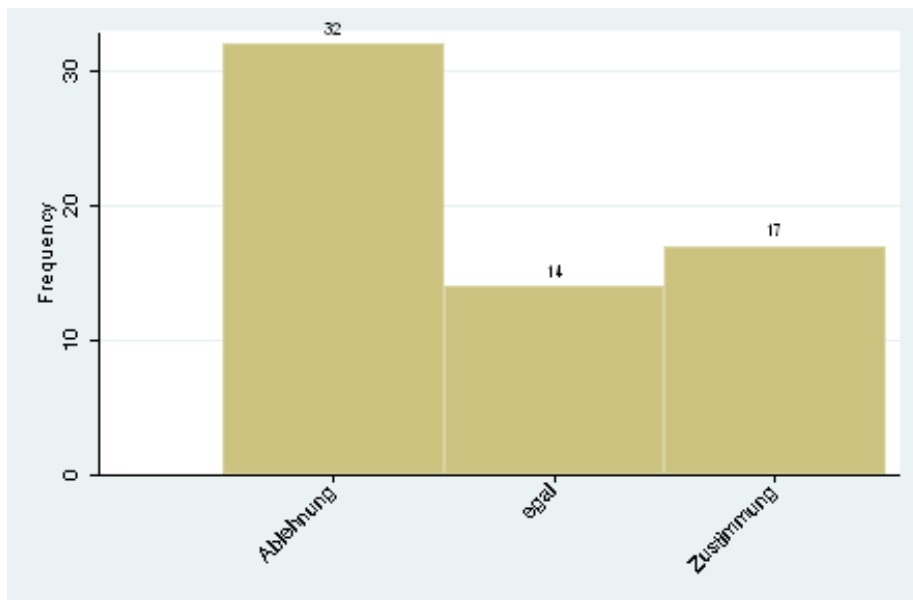

9.3.2 Sämtliche Studiengebühren (ausser Semesterbeitrag) abschaffen

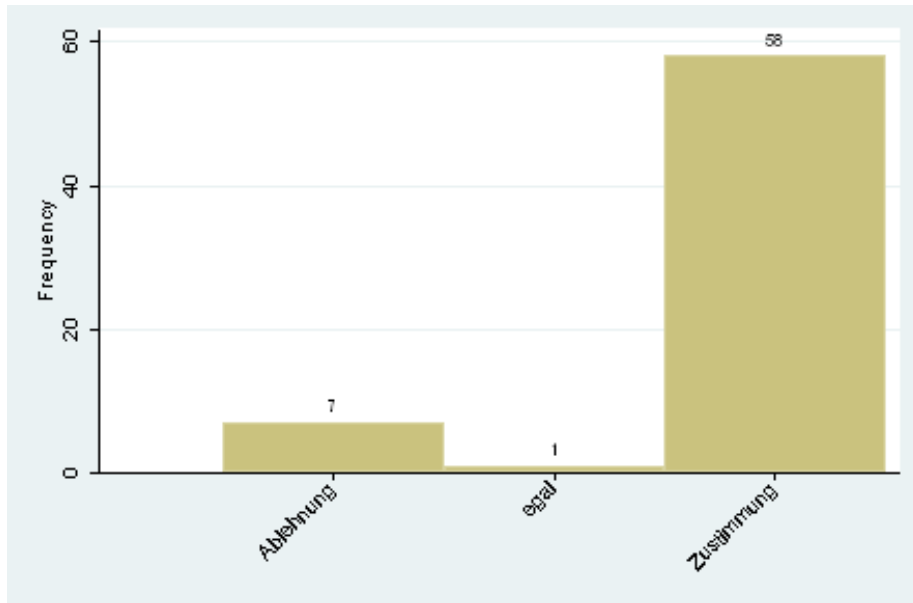

9.3.3 Verlängerung der Regelstudienzeit der Bachelorstudiengänge auf 8 Semester bei weiterhin 4 Mastersemestern

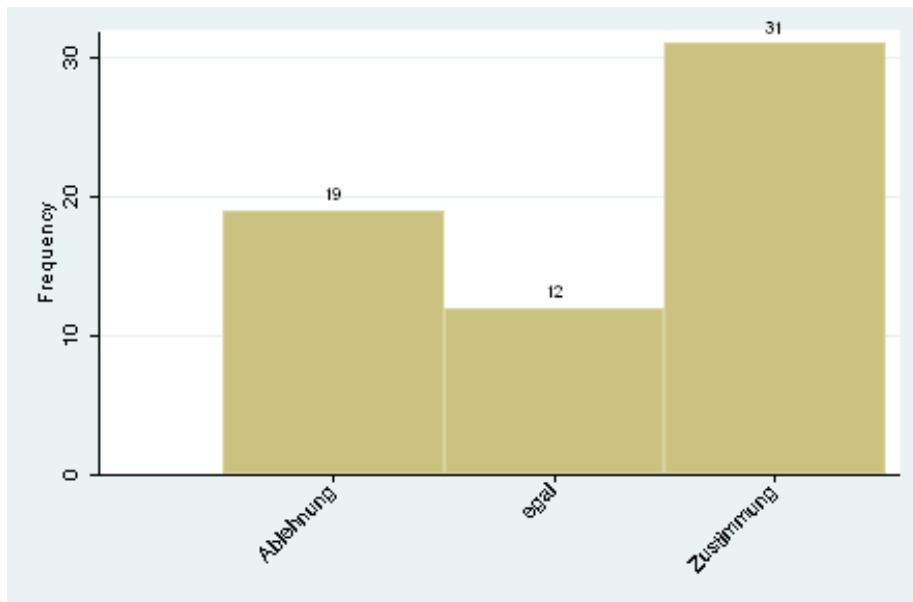

9.3.4 Mehr Geld der Länderhaushalte für Bildung

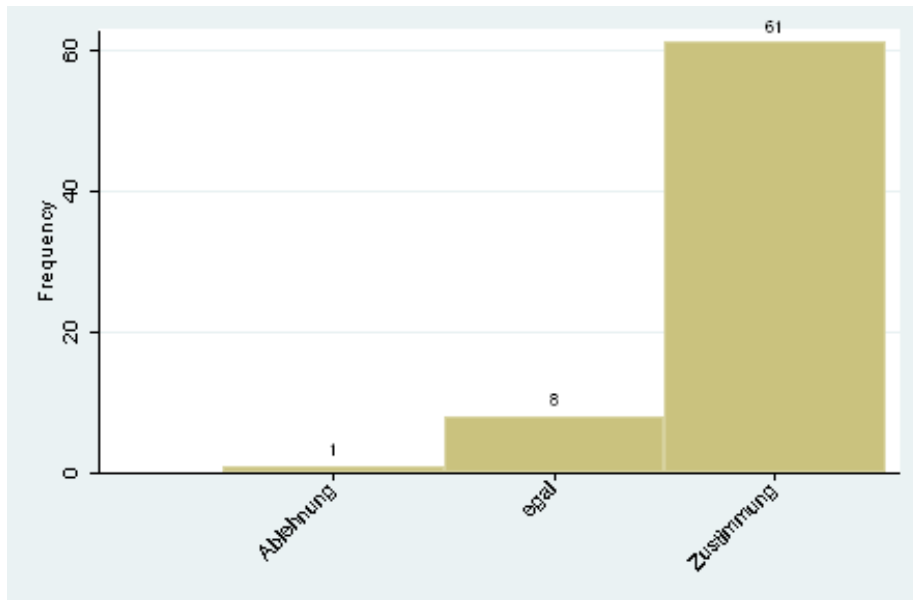

9.3.5 Überarbeitung der deutschen Bachelor-/Masterabschlüsse, um internationale Anerkennung zu gewährleisten

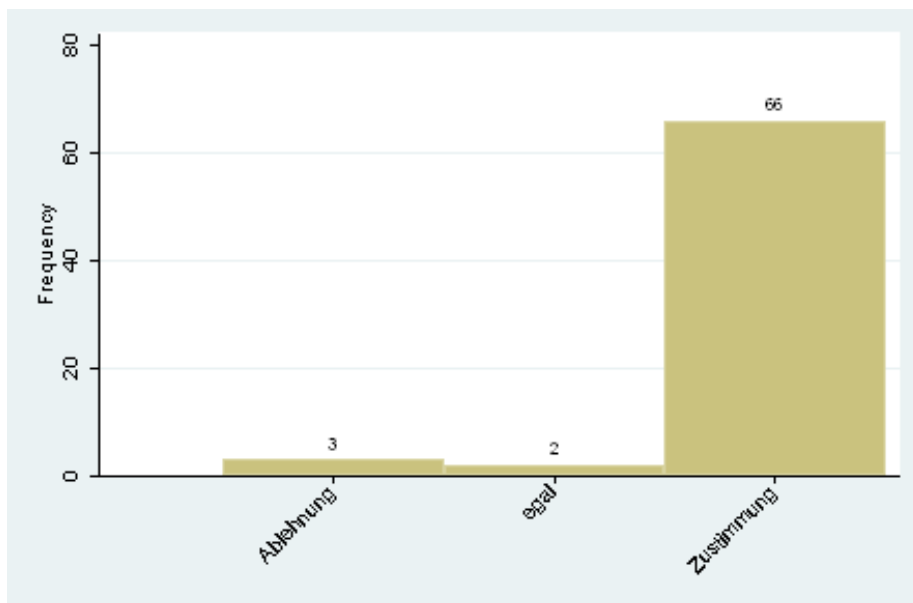

10 Unstruktur/Wissensfragen

10.1 Wer wählt den AStA?

Korrekte Antwort: Studierendenrat

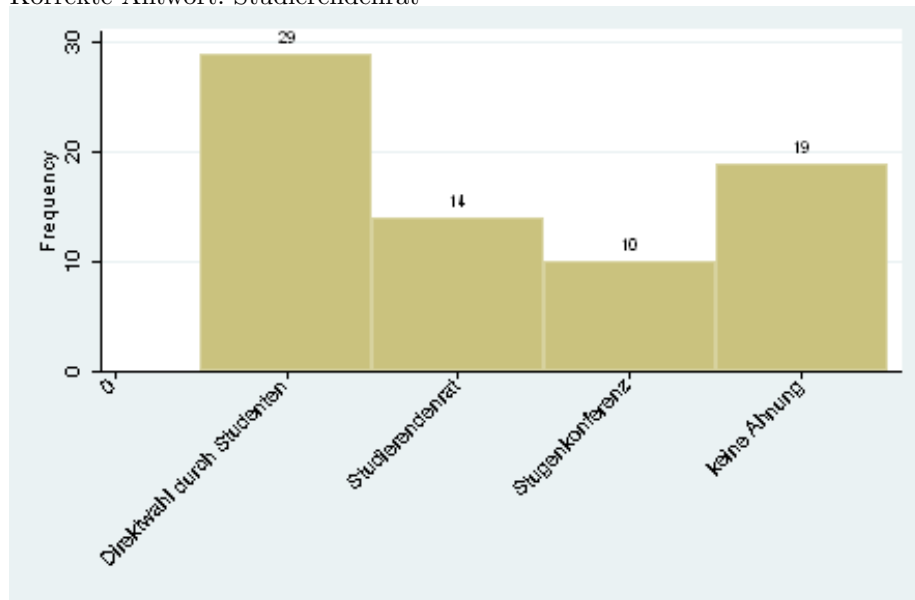

10.2 Die Entscheidungen welcher Institution haben größten Einfluss auf mein Studium?

Hier gab es keine wirklich Korrekte Antwort. Sinn der Frage war es herauszufinden was die Studenten für das wichtigste Gremium halten.

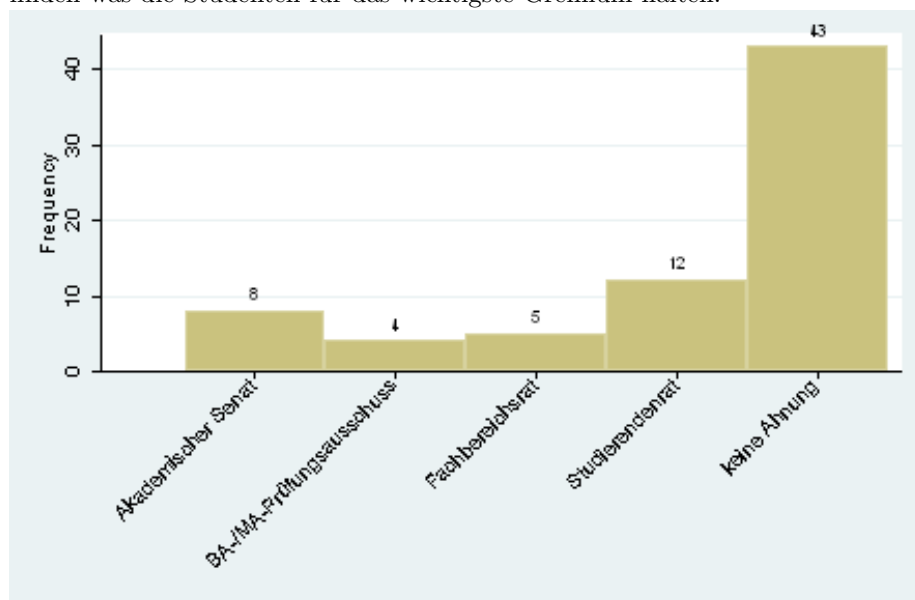

11 Studierst du gerne an der Uni Bremen?

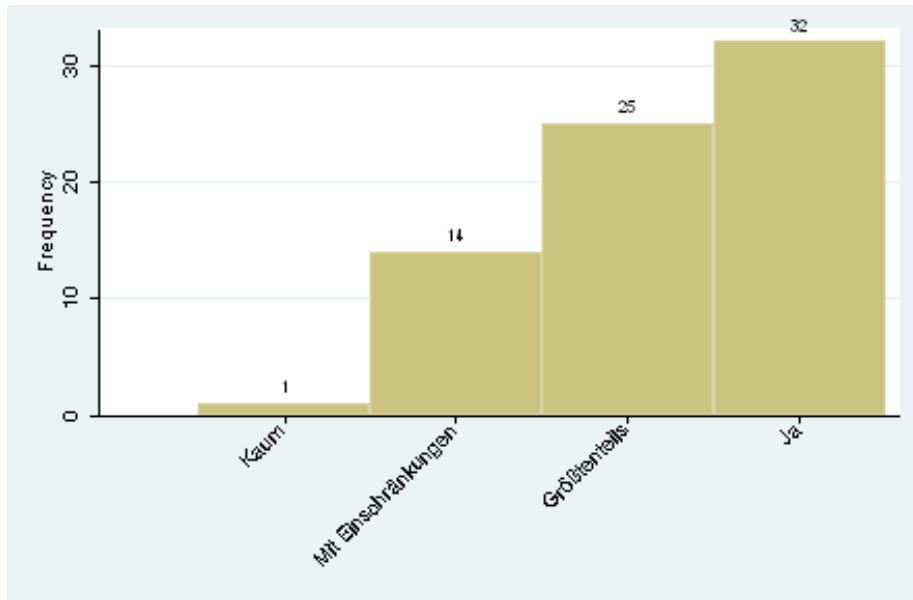

12 Abschließendes Kommentarfeld

Leider hat kein Teilnehmer hier etwas eingetragen was den Fachbereich 5 direkt betrifft.